



RELATÓRIO DE ATIVIDADES

Parque esportivo e social do Caramujo



SETEMBRO E OUTUBRO
2020

SUMÁRIO

1. INTRODUÇÃO	2
1.1. O QUE É O PROJETO, PRINCIPAIS PRESSUPOSTOS E METAS.....	2
1.2. DIVULGAÇÃO E COMUNICAÇÃO	4
2. INSCRIÇÕES E PERFIL DOS ALUNOS	4
2.1. ATIVIDADES DO PARQUE ESPORTIVO E SOCIAL DO CARAMUJO	38
2.2. DESCRIÇÃO DAS AÇÕES DESENVOLVIDAS PELO SERVIÇO SOCIAL NESSE PERÍODO:	38
2.3. DESCRIÇÃO DAS ATIVIDADES ESPORTIVAS DESENVOLVIDAS NESSE PERÍODO:	40
3. AS DIFICULDADES NA PANDEMIA	53
3.1. COMUNICAÇÃO E INFORMAÇÃO.....	54
3.2. HIGIENIZAÇÃO E DESCONTAMINAÇÃO	54
3.3. MEDIDAS DE PROTEÇÃO INDIVIDUAL.....	54
3.4. MEDIDAS DE PROTEÇÃO COLETIVA	55
3.5. ADEQUAÇÃO DOS LOCAIS E FORMAS DE PRÁTICA	56
3.6. ADEQUAÇÕES PARA COMPETIÇÃO.....	56
4. RECURSOS HUMANOS E GESTÃO ADMINISTRATIVA	58
4.1. CONTROLE ADMINISTRATIVO.....	62
4.1.1. <i>Requisição de Pedidos</i>	62
4.1.2. <i>Controle Geral de Pedidos</i>	91
4.1.3. <i>Fluxo de Controle de Processos</i>	131
4.1.4. <i>Protocolo de Recebimento</i>	132
4.1.5. <i>Folha de Ponto</i>	134
4.1.6. <i>Controle de Estoque</i>	137
4.1.7. <i>Atestos</i>	145
4.1.8. <i>Malote</i>	145
4.1.9. <i>Fluxos e Procedimentos internos</i>	146
4.1.10. <i>Cronograma das Atividades</i>	147
5. RELAÇÃO DE OFÍCIOS	148
6. ANEXOS	149

1. INTRODUÇÃO

1.1. O que é o projeto, principais pressupostos e metas

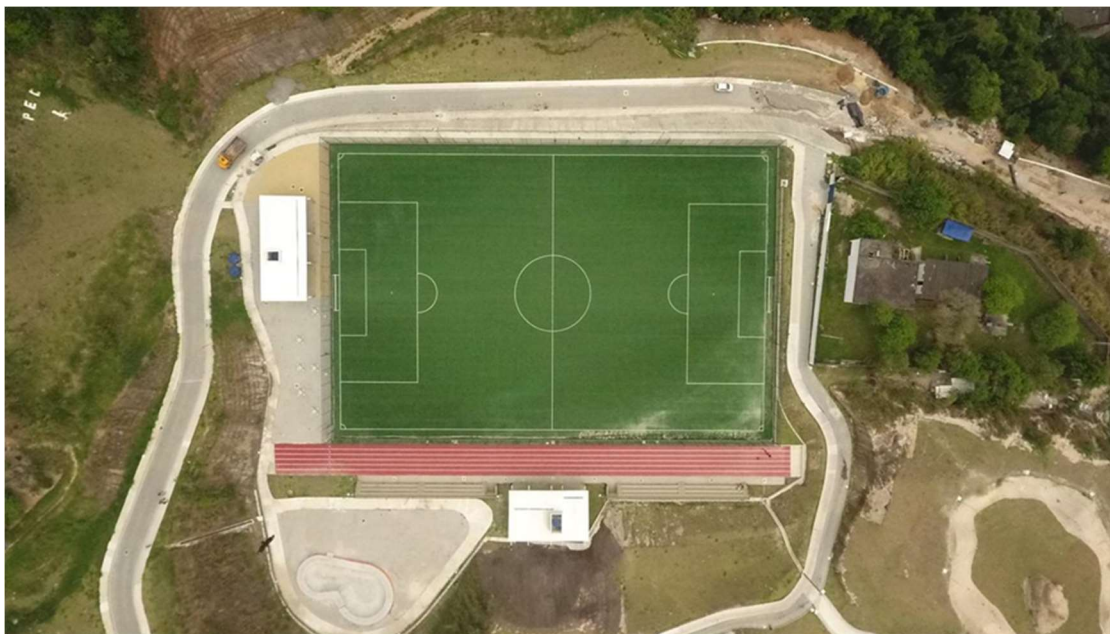

O Parque Esportivo e Social do Caramujo oferece oportunidades de encontro e lazer a todos moradores do bairro e adjacências. Dentre os diversos objetivos, ressalta-se o fortalecimento de vínculos entre os indivíduos e o próprio Parque. O convívio social, a partir das atividades esportivas, culturais e de atenção social, permite acompanhar o usuário em suas múltiplas demandas, criando condições favoráveis para a manutenção da frequência e usufruto do Equipamento, de modo a proporcionar o seu desenvolvimento social e humano. Assim, seu propósito central é instituir um senso de participação, engajamento e oportunidade aos cidadãos, além de promover a saúde, a felicidade e o bem-estar da comunidade.

A construção de vínculos e acompanhamento dos inscritos nas atividades é o foco principal do projeto. Para tanto está sendo desenvolvido um trabalho de articulação comunitária, articulação com os equipamentos do entorno e divulgação das vagas e das atividades. O esforço da equipe de profissionais do projeto é manter as vagas preenchidas com oferta de oficinas diversificadas e de qualidade. As evasões são tratadas individualmente com um trabalho de busca ativa, envolvendo o eixo de atenção social. O objetivo é entender suas peculiaridades e solucionar as questões que possam ser um empecilho para a frequência do aluno. As matrículas são registradas em sistema virtual, contendo informações dos indivíduos matriculados.

Acredita-se que os beneficiários, em geral, ao experimentarem o espaço Esportivo terão, de forma orgânica, assimilado a função de proteção do equipamento e participarão de

ações onde a relevância e as estratégias sejam objetos de compartilhamento e fortalecimento da identidade da eficiência organizacional, engajamento e bem-estar.

Tais oportunidades, por mais necessárias e bem-intencionadas que sejam, não devem ser impostas de forma vertical. Por se tratar de um processo subjetivo de vulnerabilidade, as atividades devem ser construídas estrategicamente através de grupos de diálogo, visando o fortalecimento do protagonismo da população local. Ao se construir de forma participativa com o público, este sente-se pertencente ao espaço e às atividades propostas, o que, conseqüentemente, proporciona uma maior adesão e frequência.

Além disso, a equipe está abordando os princípios da gestão participativa, que são vitais em quaisquer projetos executados por essa organização, pois acreditamos que esse tipo de gestão insere todos os colaboradores da organização num processo decisório, o que leva à sua maior participação. Esse princípio é essencial para impulsionar o protagonismo da população na transformação de sua realidade, por isso, essa participação será elaborada por meio de diferentes grupos dialógicos, através de encontros de escutas que acontecerão para escuta de sugestões de atividades e levantamento de temas integradores horizontais.

As atividades estão sendo oferecidas no contra turno escolar de acordo com as idades dos interessados. O objetivo é que o projeto funcione de forma integrada e em articulação com as unidades de educação. Esse projeto funcionará em conformidade com as ações desenvolvidas que sejam planejadas para atuação nas potencialidades e nas dificuldades enfrentadas pelos alunos e pelas unidades escolares. Dentre as atividades, estão categorizadas pelas seguintes modalidades:

- Esportes - Bicicross, Skate, Corrida, Ginástica Olímpica, Salto em Distância, Salto Triplo e Levantamento de Peso (LPO); Basquete, Futebol de Campo, Futsal, Handball e Vôlei; Capoeira, Jiu Jitsu, Luta Greco Romana, Muay Thai, Ballet, Jazz, Zumba e Ginastica para idosos.
- Cultura e Cidadania: Oficina de Artesanato e de Arte com Reaproveitamento, Oficina de Teatro e Oficina de Educação Ambiental.
- Atenção Social - Rodas de conversa e Palestras.

A prática das atividades está conectada aos temas integradores horizontais ligados à compreensão e ao exercício da cidadania e serão escolhidos a cada trimestre. Após ser selecionado, o tema de relevância social será debatido e fará parte do planejamento das atividades oferecidas com eventos de culminância ao final de três meses de trabalho. Esses eventos serão abertos à comunidade e apresentarão o resultado do que foi trabalhado ao

longo de cada trimestre, através de apresentações e competições esportivas, feiras, mostras artísticas etc.

1.2. Divulgação e Comunicação

A criação de um fluxo contínuo de comunicação com os participantes e com as comunidades locais para a divulgação dos eventos, das grades de modalidades, de seus horários e reuniões que envolvam a participação da rede e as informações gerais do Espaço é fundamental. A construção de uma cadeia de comunicação estratégica visa o estreitamento dos vínculos entre o Parque Esportivo e Social do Caramujo e o seu público alvo, não somente para preencher o número de vagas estabelecido no plano de trabalho, mas para alinhar as demandas locais com as atividades oferecidas de modo a atrair e proporcionar aos jovens experiências e aprendizados.



2. INSCRIÇÕES E PERFIL DOS ALUNOS

Em consonância com o Plano Estratégico 2017-2020 desenvolvido pela Prefeitura, o Parque Esportivo e Social do Caramujo será parte do ecossistema de inovação que se cria no município. Para isso as diversas atividades que serão desenvolvidas no espaço serão divididas em eixos.

Os eixos de atividades formam o contexto de oportunidades que é indispensável para a abertura de acessos integradores para os jovens beneficiários do projeto, que muitas vezes são atraídos pelas alternativas ilícitas. É este público específico, e suas circunstâncias, que deve configurar o campo de trabalho do Parque Esportivo. Um dos aspectos mais importantes que deve ser o norteador das atividades no Espaço, são as trilhas de vida possíveis que os jovens podem traçar no projeto. O beneficiário começa a ser “atendido” em uma determinada modalidade esportiva, em seguida, pode passar por outra. Ainda há oficinas de cultura e

cidadania. Finalmente, pode-se descobrir um atleta ou um artista, quiçá, um atleta de alto rendimento. Assim, faz-se necessário criar alternativas diversas que possibilitem a conquista efetiva de oportunidades no mundo do esporte. O objetivo geral é oferecer atividades de qualidade, em período integral, disponibilizando atividades esportivas e culturais.

A quantidade de alunos inscritos no Projeto Parque Esportivo e Social do Caramujo é de 432 participantes, totalizando 1064 matrículas nas oficinas.

O perfil dos alunos inscritos no Parque Esportivo e Social do Caramujo são moradores das comunidades que integram os arredores do Parque, demonstrando uma forte adesão da população do território. O grupo etário de maior volume é o compreendido entre 21 e 45 anos, o que configura uma grande procura das atividades ofertadas, por jovens e adultos.

Outra característica importante é que o público inscrito nas atividades ofertadas até o momento é majoritariamente feminino, com 66,2% dos participantes. Enquanto que o público masculino é de 33,8%.

Listagem de inscritos:

OFICINAS	Carimbo de data/hora	NOME	DATA DE NASCIMENTO	FAIXA ETÁRIA	NOME DO RESPONSÁVEL (menores de 18 anos)	TELEFONE	LOCALIDADE	TURNO	SEXO
Dança, Mod. Fotográfico, Teatro	31/08/2020 09:31:08	Maria Luiza silveira garcia	13	12 a 15 anos	manoella garcia	26257778	Igrejinha	Tarde	Feminino
Dança	31/08/2020 09:34:46	Ietycia da glória Ribeiro	14	12 a 15 anos	cristiane f. glória	990720377	Igrejinha	Tarde	Feminino
Skate	31/08/2020 09:38:17	jamilly Adriana dos santos Gomes	8	7 a 11 anos	ivanilda de O. Santos	985142487	Morro do Céu	Manhã	Feminino
Circuito, Dança, Muay Thai	31/08/2020 09:39:05	Beatriz Pinho dos Santos	43	21 a 45 anos		996731845	Morro do Céu	Noite	Feminino
Dança, Skate, Atletismo	31/08/2020 09:41:52	Esther Pinho Moreno	8	7 a 11 anos	Beatriz Pinho dos Santos	996731845	Morro do Céu	Tarde	Feminino
Atletismo, Futebol, Futsal	31/08/2020 09:43:00	thomaz Lima Teixeira	5	4 a 6 anos	rodolpho da Glória Teixeira	973852829	Igrejinha	Manhã	Masculino
Circuito, LPO, Muay Thai	31/08/2020 09:43:11	Vanderson Rodrigues da Silva	39	21 a 45 anos		36076862	Morro do Céu	Noite	Masculino
Muay Thai, Volei	31/08/2020 09:45:01	Gabriel Victor de Siqueira Almeida	10	7 a 11 anos	Mônica Celestino de Almeida		Mundo Novo	Tarde	Masculino
Muay Thai, Volei	31/08/2020 09:46:44	Rebeca Victória de Siqueira Almeida	13	12 a 15 anos	Mônica Celestino de Almeida		Mundo Novo	Manhã	Feminino
Capoeira, Futebol, Jiu-Jitsu	31/08/2020 09:48:46	Bernardo Alves Lopes	8	7 a 11 anos	Suely Bezerra da Silva Alves	974738093	Igrejinha	Manhã	Masculino
Dança, Mod. Fotográfico	31/08/2020 09:51:39	Jamylle dos Santos da Costa	5	4 a 6 anos	Yasmin dos Santos Rosa	975361701	Igrejinha	Tarde	Feminino
Dança, Mod. Fotográfico	31/08/2020 09:54:46	Sara de Carvalho dos Santos	8	7 a 11 anos	Sirlea de C. Coutinho dos Santos	990859267	Igrejinha	Manhã	Feminino
Capoeira, Futebol, Jiu-Jitsu	31/08/2020 09:56:06	Hugo Reginaldo dos Santos	8	7 a 11 anos	Nayane Reginaldo Alves	976066123	Morro do Céu	Tarde	Masculino

Circuito, Dança, Atletismo	31/08/2020 09:58:15	Marina Garcia Ribeiro	8	7 a 11 anos	Manoella J. Azevedo	968440360	Igrejinha	Tarde	Feminino
Capoeira, Jiu-Jitsu, Mod. Fotográfico	31/08/2020 09:58:22	Maria Eduarda Reginaldo dos Santos	10	7 a 11 anos	Nayane Reginaldo Alves	974703690	Morro do Céu	Tarde	Feminino
Dança	31/08/2020 09:59:53	Valdilene Rodrigues da Silva	42	21 a 45 anos		997820965	Igrejinha	Noite	Feminino
Dança	31/08/2020 10:01:40	Gabrielly Dias da Glória	18	16 a 20 anos	A própria	991511216	Igrejinha	Tarde	Feminino
Circuito, Dança	31/08/2020 10:03:00	Sandra Regina Lopes de Carvalho	34	21 a 45 anos		988505521	Tranin	Noite	Feminino
Circuito	31/08/2020 10:04:50	Gabriel Caetano Garcia	12	12 a 15 anos	Suellen Caetano da Conceição	982624388	Igrejinha	Tarde	Masculino
Capoeira, Dança, Teatro	31/08/2020 10:05:41	Sophya dos Santos Piedade	6	4 a 6 anos	Thayana Bastos dos Santos	994026455	Igrejinha	Tarde	Feminino
Capoeira, Dança, Teatro	31/08/2020 10:08:28	Sophya dos Santos Piedade	6	4 a 6 anos	Thayana Bastos dos Santos	994026455	Igrejinha	Tarde	Feminino
Artesanato, Dança, Teatro	31/08/2020 10:09:37	Karina Porto de Carvalho da Silva	22	21 a 45 anos		991729983	Igrejinha	Noite	Feminino
Dança	31/08/2020 10:11:18	Julya Lopes Lucindo da Silva	5	4 a 6 anos	Regiane Lopes	996147652	Igrejinha	Tarde	Feminino
Futebol, Futsal	31/08/2020 10:14:13	Gustavo Miranda da Silva	11	7 a 11 anos	Alba Mariana Miranda	975125755	Mundo Novo	Manhã	Masculino
Capoeira, Dança, Jiu-Jitsu	31/08/2020 10:14:47	Valeska de Oliveira Dias	13	12 a 15 anos	Vanessa Ferreira de Oliveira	992425211	Morro do Céu	Manhã	Feminino
Futebol, Jiu-Jitsu, Muay Thai	31/08/2020 10:16:09	Cristopher Cordeiro da Silva	6	4 a 6 anos	Milena Cordeiro de Freitas	991652733	Igrejinha	Tarde	Masculino
Atletismo, Circuito, Jiu-Jitsu	31/08/2020 10:18:18	Guilherme Martins Toledo	12	12 a 15 anos	Rosana Martins de Jesus	995275964	Igrejinha	Manhã	Masculino
Capoeira, Dança	31/08/2020 10:18:26	Nayara Bezerra Da Silva Alves Ferreira	16	16 a 20 anos	Suely Bezerra da Silva Alves	974738093	Igrejinha	Tarde	Feminino

Futsal, Jiu-Jitsu, Muay Thai	31/08/2020 10:22:29	Daniel Caetano Garcia	12	12 a 15 anos	Suellen Caetano da Conceição	36075153	Igrejinha	Tarde	Masculino
Capoeira, Circuito	31/08/2020 10:26:05	Anne Karoline Conceição da Glória	25	21 a 45 anos	A própria	991498937	Igrejinha	Noite	Feminino
Capoeira, Dança, Mod. Fotográfico	31/08/2020 10:27:08	Maria Helena Sanches Isidoro	5	4 a 6 anos	Luzia Pontes Sanches	999220520	Morro do Céu	Tarde	Feminino
Muay Thai	31/08/2020 10:28:32	Rafael de Souza da Silva	34	21 a 45 anos			Morro do Céu	Noite	Masculino
Artesanato, Circuito, Dança	31/08/2020 10:28:42	Luzia Pontes Sanches	36	21 a 45 anos		999220520	Morro do Céu	Tarde	Feminino
Dança	31/08/2020 10:32:30	Regiane Lopes da Silva	39	21 a 45 anos	A própria	26279292	Igrejinha	Noite	Feminino
Circuito, Futebol, Muay Thai	31/08/2020 10:32:33	Marcos Vinícios Alcantara Muniz	7	7 a 11 anos	Shayane Alcantara Ribeiro	993953816	Igrejinha	Tarde	Masculino
Circuito	31/08/2020 10:35:20	Manoella Garcia Azevedo	28	21 a 45 anos	A própria	968440360	Igrejinha	Tarde	Feminino
Artesanato, Circuito	31/08/2020 10:38:11	Vera Lúcia Tereza da Glória	63	60+	A própria	974441290	Igrejinha	Tarde	Feminino
Artesanato, Circuito, Dança	31/08/2020 10:38:45	Ana Claudia Nicolau	36	21 a 45 anos		997613941	Morro do Céu	Manhã	Feminino
Dança	31/08/2020 10:40:23	Ana Beatriz da Silva Lopes	21	21 a 45 anos	A própria	992129809	Igrejinha	Noite	Feminino
Dança, Mod. Fotográfico, Teatro	31/08/2020 10:41:14	Thifany Nicolau do S. Abdnor	5	4 a 6 anos	Ana Claudia Nucolau	997613941	Morro do Céu	Manhã	Feminino
Dança, Mod. Fotográfico, Teatro	31/08/2020 10:43:00	Thamires Nicolau dos S. Abdnor	5	4 a 6 anos	Ana Claudia Nicolau	997613941	Morro do Céu	Manhã	Feminino
Capoeira, Futebol, Jiu-Jitsu	31/08/2020 10:46:26	Felipe Nicolau dos Santos Abdnor	12	12 a 15 anos	Ana Claudia Nicolau	997613941	Morro do Céu	Manhã	Masculino
Capoeira, Mod. Fotográfico	31/08/2020 10:47:57	Sophia de Oliveira Dias	6	4 a 6 anos	Vanessa Ferreira de Oliveira	992425271	Morro do Céu	Manhã	Feminino

Bicicross, Futebol, Jiu-Jitsu	31/08/2020 10:50:51	Pietro Ruan Conceição de Oliveira	8	7 a 11 anos	Joyce Conceição	985188888	Grupo	Manhã	Masculino
Bicicross, Capoeira, Dança	31/08/2020 10:53:21	Kamilly Victória Bastos Conceição	9	7 a 11 anos	Cinthia Johana Bastos Saviano	991673134	Igrejinha	Tarde	Feminino
Futebol, Muay Thay	31/08/2020 10:54:00	Matheus Isaías Vieira da Silva	18	16 a 20 anos		973144547	Mundo Novo	Tarde	Masculino
Artesanato, Educ. Ambiental, Teatro	31/08/2020 10:57:22	Bruna Gomes dos Santos	14	12 a 15 anos	Alessandra lima Moreira	987435847	Lagoinha	Manhã	Feminino
Futebol, Muay Thay	31/08/2020 11:01:25	Enzo Moreira Gomes dos Santos	15	12 a 15 anos	Alessandra lima Moreira	987037599	Lagoinha	Tarde	Masculino
Bicicross, Muay Thay, Volei	31/08/2020 11:05:59	Alessandra Lima Moreira	37	21 a 45 anos		975958446	Lagoinha	Tarde	Feminino
Futebol, Muay Thay	31/08/2020 11:09:34	Isaque Andrade de Carvalho	18	16 a 20 anos		968079705	Grupo	Tarde	Masculino
Circuito, Muay Thay	31/08/2020 11:13:44	Maria Fernanda vitória dos Santos	11	7 a 11 anos	Jaqueline dos Santos	26279374	Igrejinha	Tarde	Feminino
Atletismo, Capoeira, Circuito	31/08/2020 11:16:45	matheus Rosa da silva	13	12 a 15 anos	ingrid C. dos Santos Rosa	974696654	Igrejinha	Tarde	Masculino
Atletismo, Futsal	31/08/2020 11:19:42	Thalles marcelio Pereira	14	12 a 15 anos	Pedro gilson R. Santana	964366932	Grupo	Tarde	Masculino
Dança, Mod. Fotográfico	31/08/2020 11:22:37	Laura Beatriz costa Braga	5	4 a 6 anos	Diego salles dos santos da costa	976475561	Grupo	Tarde	Feminino
Artesanato, Atletismo, Futsal	31/08/2020 11:25:17	thayna Gomes da Silva	11	7 a 11 anos	gleyce Gomes Alcântara	973007832	Morro do Céu	Tarde	Feminino
Capoeira, Futebol, Jiu-Jitsu	31/08/2020 11:32:08	João Gabriel da Conceição marinho	8	7 a 11 anos	Danielle da Conceição Francisco	36075815	caramujo (centro)	Manhã	Masculino
Capoeira, Jiu-Jitsu	31/08/2020 11:37:29	yan Conceição leão	6	4 a 6 anos	thais da Conceição Francisco	966060183	caramujo (centro)	Manhã	Masculino
Dança, Mod. Fotográfico	31/08/2020 11:40:27	victoria Martins Coelho	19	16 a 20 anos		991025579	Morro do Céu	Tarde	Feminino

Mod. Fotográfico	31/08/2020 11:43:25	Banca Cristina Pereira P. Alves	16	16 a 20 anos	Andrea dos santos Paulo	990387779	Morro do Céu	Manhã	Feminino
Artesanato, Circuito	31/08/2020 11:45:35	marilza belmiro da silva Conceição	61	60+		991662367	Igrejinha	Manhã	Feminino
Dança, Circuito	31/08/2020 11:48:57	rosiclea da Conceição Ferreira	56	46 a 59 anos		986801309	Igrejinha	Manhã	Feminino
Futebol, Futsal	31/08/2020 11:51:24	Pedro gilson Ribeiro santana	27	21 a 45 anos		964366932	Grupo	Noite	Masculino
Artesanato, Dança, Mod. Fotográfico	31/08/2020 11:54:40	maynara coelho Freitas navais	19	16 a 20 anos		974922429	Morro do Céu	Manhã	Feminino
Artesanato, Circuito	31/08/2020 11:55:57	Taciana Rosa da Conceição	71	60+		90376775	Igrejinha	Manhã	Feminino
Futebol, Futsal, Jiu-Jitsu	31/08/2020 12:07:01	Luiz phelipe dos Santos de F.	10	7 a 11 anos	Aline Silva dos Santos	966818472	Lagoinha	Tarde	Masculino
Capoeira, Futebol	31/08/2020 12:12:24	leticia silva dos santos M.	11	7 a 11 anos	leandro Magalhães dos Santos	988386844	Igrejinha	Tarde	Feminino
Dança, Mod. Fotográfico, Skate	31/08/2020 12:14:31	Marina Nelas Milagres	10	7 a 11 anos	Marília Nelas Milagres	994970811	Igrejinha	Tarde	Feminino
Circuito, LPO, Muay Thay	31/08/2020 12:14:35	João Pedro F. Garcia	15	12 a 15 anos	Arthur Ferreira Garcia	36071232	Igrejinha	Tarde	Masculino
Mod. Fotográfico	31/08/2020 12:16:30	Paola Inácio de Azevedo	18	16 a 20 anos		972626563	Igrejinha	Tarde	Feminino
Artesanato, Circuito, Muay Thay	31/08/2020 12:16:45	Marília Nelas Milagres	26	21 a 45 anos		994970811	Igrejinha	Noite	Feminino
Dança, Mod. Fotográfico, Teatro	31/08/2020 12:18:48	Lavínea Leona Lima Siqueira	6	4 a 6 anos	Luciana Lima da Silva	988182870	Mundo Novo	Tarde	Feminino
Futebol	31/08/2020 12:19:18	Pedro Jorge da Costa Rodrigues	9	7 a 11 anos	vanyce da costa silva	994910217	Morro do Céu	Manhã	Masculino

Circuito, Dança	31/08/2020 12:19:57	Luciana Lima da Silva	39	21 a 45 anos		988182870	Mundo Novo	Manhã	Feminino
Circuito, Muay Thay, LPO	31/08/2020 12:21:34	Lidiane Carvalho de Oliveira	16	16 a 20 anos	Sandra Regina Lopes de Carvalho	988505521	Tranin	Manhã	Feminino
Circuito, Dança, Muay Thay	31/08/2020 12:21:36	laissa da Conceição Ferreira	18	16 a 20 anos		986511021	Igrejinha	Tarde	Feminino
Circuito	31/08/2020 12:24:28	Giovana Rosa dos Santos Freitas	46	46 a 59 anos		991148055	Igrejinha	Manhã	Feminino
Dança, Mod. Fotográfico, Teatro	31/08/2020 12:24:30	cassiane Inácio de Azevedo	15	12 a 15 anos	Adriana Inácio dos santos	972626563	Igrejinha	Tarde	Feminino
Artesanato, Circuito	31/08/2020 12:25:29	Leandra Rosa dos Santos	73	60+		991148055	Igrejinha	Manhã	Feminino
Futebol	31/08/2020 12:26:25	theo da costa Rodrigues	7	7 a 11 anos	vanyce da costa silva	994910217	Morro do Céu	Manhã	Masculino
Artesanato, Circuito	31/08/2020 12:28:09	Regina MariaLopes de Carvalho	64	60+		988505521	Tranin	Manhã	Feminino
Circuito, Muay Thay, Volei	31/08/2020 12:28:28	Verônica Alves	41	21 a 45 anos		990650892	Caramujo (Centro)	Tarde	Feminino
Circuito, Mod. Fotográfico	31/08/2020 12:31:39	thaina Alves marins de Sá	17	16 a 20 anos	verônica Alves	975493550	Caramujo (Centro)	Tarde	Feminino
Capoeira, Mod. Fotográfico, Muay Thay	31/08/2020 12:37:34	edyard Freitas de Figueiredo	6	4 a 6 anos	Caroline freitas vital	966717020	Morro do Céu	Tarde	Masculino
Dança, Mod. Fotográfico, Volei	31/08/2020 12:37:53	Alícia Miranda de Abreu	7	7 a 11 anos	Helen Fabia Miranda Tavares de Avreu	985098625	Morro do Céu	Tarde	Feminino
Circuito, Dança	31/08/2020 12:39:21	Lecy Caldas Costa	36	21 a 45 anos		989135923	Morro do Céu	Manhã	Feminino
Futebol, Jiu-Jitsu, Muay Thay	31/08/2020 12:40:11	Pablo Marcelo freitas pecanha	11	7 a 11 anos	caroline freitas vital	966717020	Morro do Céu	Tarde	Masculino

Capoeira, Futebol, Jiu-Jitsu	31/08/2020 12:40:31	Samuel Costa de Abreu	4	4 a 6 anos	Lecy Caldas Costa	989135923	Morro do Céu	Manhã	Masculino
Circuito, Dança	31/08/2020 12:42:03	Helen Fabia Miranda Tavares de Abreu	26	21 a 45 anos			Morro do Céu	Manhã	Feminino
Circuito, Muay Thay, Volei	31/08/2020 12:45:26	luana santos silva	16	16 a 20 anos	Lúcia Helena silva dos santos	988352987	Igrejinha	Tarde	Feminino
Bicicross, Circuito, Muay Thay	31/08/2020 12:45:50	Mycael Alcantara Vieira	10	7 a 11 anos	Shayane Alcantara Vieira	993953816	Igrejinha	Tarde	Masculino
Bicicross, Dança, Teatro	31/08/2020 12:46:58	Lúcia Helena silva dos santos	49	46 a 59 anos		988352987	Igrejinha	Tarde	Feminino
Bicicross, Futebol, Futsal	31/08/2020 12:48:15	Mateus da Rocha	20	16 a 20 anos		970016891	Garibalde	Manhã	Masculino
Dança, Mod. Fotográfico, Teatro	31/08/2020 12:49:20	luisa hilbebrando da costa Martins	10	7 a 11 anos	tatiane hilbebrando da costa	980080629	Morro do Céu	Manhã	Feminino
Circuito	31/08/2020 12:51:02	Adriano Vicente Moura	36	21 a 45 anos		981448941	Morro do Céu	Manhã	Masculino
Circuito, Dança, Teatro	31/08/2020 12:53:06	Maria Cristina silva ferreira	49	46 a 59 anos		999091544	São José	Tarde	Feminino
Circuito, Dança, Muay Thay	31/08/2020 12:54:44	Adriana Silveira cordeiro	46	46 a 59 anos		996825288	Caramujo (Centro)	Manhã	Feminino
Capoeira, Futebol, Jiu-Jitsu	31/08/2020 12:56:20	Leonan da Silva Costa	7	7 a 11 anos	Joyce da Silva Tinoco	966089829	Lagoinha	Tarde	Masculino
Basquete, Mod. Fotográfico, Muay Thay	31/08/2020 12:58:49	Yuri Ribeiro Lourenço Herculano	17	16 a 20 anos	Catia Regina Xavier Ribeiro	991017704	Belarmino	Tarde	Masculino
Bicicross, Futsal, Muay Thay	31/08/2020 12:59:56	Breno de souza Garcia	9	7 a 11 anos	bruna de Sousa freitoza	968568893	Igrejinha	Tarde	Masculino
Circuito	31/08/2020 13:00:30	Maria Luiza Ferreira	47	46 a 59 anos		985445312	Garibalde	Noite	Feminino

Circuito	31/08/2020 13:02:18	Renata Gomes da Silva	42	21 a 45 anos		26279070	Garibalde	Noite	Feminino
Circuito, Muay Thay	31/08/2020 13:04:25	josiane carvalho de Oliveira	18	16 a 20 anos		988875022	Igrejinha	Tarde	Feminino
Dança, Muay Thay	31/08/2020 13:05:12	Luciana dos Santos Araújo	50	46 a 59 anos		992151578	Igrejinha	Noite	Feminino
Futebol, Teatro, Volei	31/08/2020 13:06:36	juciara costa Ribeiro	17	16 a 20 anos	Maria raimunda	994523304	Tranin	Noite	Feminino
Circuito	31/08/2020 13:07:53	Maria raimunda costa Araújo	37	21 a 45 anos		994523304	Tranin	Noite	Feminino
Jiu-Jitsu, Mod. Fotográfico	31/08/2020 13:09:56	João Gabriel santos costa	4	4 a 6 anos	rosana de Oliveira Santos	36077078	Morro do Céu	Tarde	Masculino
Artesanato, Dança	31/08/2020 13:16:18	Valeria Braga de Abreu	02/12/1972	46 a 59 anos		993953816	Igrejinha	Tarde	Feminino
Capoeira, Jiu-Jitsu	31/08/2020 13:29:19	David Enderson dos santos moreira	10/08/2007	12 a 15 anos	rosana de Oliveira santos	966843318	Morro do Céu	Tarde	Masculino
Circuito, Futebol, Jiu-Jitsu	31/08/2020 13:34:43	Jennifer Fagundes Fernandes	23/02/2016	7 a 11 anos	Antônio Carlos Esteves Fernany	964091622	Morro do Céu	Tarde	Feminino
Futebol	31/08/2020 13:39:39	Dejair Gomes da Silva	14/07/2005	12 a 15 anos	gleyce Gomes alcantara	976044829	Morro do Céu	Tarde	Masculino
Artesanato, Dança	31/08/2020 13:43:56	Valéria Braga de Abreu	02/12/1972	46 a 59 anos		993953816	Igrejinha	Tarde	Feminino
Artesanato, Circuito, Mod. Fotográfico	31/08/2020 13:44:52	Yasmim Victoria Fagundes Esteves	15/09/2008	7 a 11 anos	Antônio Carlos Esteves Fernandes	964041622	Morro do Céu	Tarde	Feminino
Artesanato, Dança, Mod. Fotográfico	31/08/2020 13:49:24	Maria Eduarda Alcântara	26/07/2006	12 a 15 anos	Gleyce Gomes Alcântara	966421672	Morro do Céu	Tarde	Feminino
Bicicross	31/08/2020 13:57:41	Vitor Pinheiro silva	22/11/1977	21 a 45 anos		974743098	Figueira	Tarde	Masculino
Artesanato, Dança, Jiu-Jitsu	31/08/2020 14:02:51	Ana Luysa da Silva Ferreira	09/03/2011	7 a 11 anos	Bruna da Silva Rocha	88960944	São José	Tarde	Feminino

Artesanato, Dança	31/08/2020 14:13:27	Andrea Gouveia sardinha carvalho	08/06/1977	21 a 45 anos		975327951	Grupo	Tarde	Feminino
Bicicross, Capoeira, Muay Thay	31/08/2020 14:17:56	Pedro Lucas Cruz da Silva	11/12/2006	12 a 15 anos	Juliano Cruz de Oliveira	966220766	Igrejinha	Tarde	Masculino
Artesanato, Muay Thay	31/08/2020 14:18:32	Marcia França de Almeida	03/08/1990	21 a 45 anos		967049428	Baldeador	Tarde	Feminino
Atletismo, Futebol, LPO	31/08/2020 14:23:45	Samuel Ribeiro Herculano	03/11/2006	12 a 15 anos	Cátia Regina Xavier Ribeiro	991017704	Belarmino	Manhã	Masculino
Dança, Mod. Fotográfico, Teatro	31/08/2020 14:25:39	Rafaelly vivian da Silva Pereira	29/02/2016	4 a 6 anos	Tamiris Evellyn Jesus da Silva	990463569	Morro do Céu	Manhã	Feminino
Jiu-Jitsu, Muay Thay, Skate	31/08/2020 14:26:32	Daniel Lucas Julião Mattos	17/05/2013	7 a 11 anos	Ellen Dos Santos Julião	968581658	Igrejinha	Tarde	Masculino
Circuito, Dança, Muay Thay	31/08/2020 14:29:17	Elloá dos Santos Julião	01/10/1992	21 a 45 anos		974748371	Igrejinha	Tarde	Feminino
Dança, Mod. Fotográfico, Teatro	31/08/2020 14:31:22	Ana sophia da silva Pereira	19/08/2015	4 a 6 anos	Verônica Rosa da Silva	991824324	Morro do Céu	Manhã	Feminino
Dança, Jiu-Jitsu, Mod. Fotográfico	31/08/2020 14:33:06	Ana Luz dos Santos Julião	14/06/2013	7 a 11 anos	Elloá dos Santos Julião	974778371	Igrejinha	Tarde	Feminino
Futebol, Mod. Fotográfico, Teatro	31/08/2020 14:35:44	Noemi da Silva Fernandes	12/09/2006	12 a 15 anos	Eliane Araújo da Silva Fernandes		Fonseca	Manhã	Feminino
Futebol, Mod. Fotográfico, Teatro	31/08/2020 14:38:18	Pedro Henrique da silva Pereira	05/02/2011	7 a 11 anos	Tamiris Evellyn Jesus da Silva	990463569	Morro do Céu	Manhã	Masculino
Artesanato	31/08/2020 14:43:06	Cátia Regina Xavier Ribeiro	02/02/1972	46 a 59 anos		991017704	Belarmino	Tarde	Feminino
Dança, Jiu-Jitsu, Muay Thay	31/08/2020 14:43:43	Tamires Evellyn Jesus da Silva	21/11/1989	21 a 45 anos		990463569	Morro do Céu	Manhã	Feminino
Artesanato, Dança, LPO	31/08/2020 14:45:33	Zaura Correa de Souza	08/05/1982	21 a 45 anos		974612113	Mundo Novo	Tarde	Feminino

Circuito, Dança	31/08/2020 14:47:45	Verônica Rosa da Silva	09/11/1986	21 a 45 anos		991824324	Morro do Céu	Manhã	Feminino
Futebol, Muay Thai	31/08/2020 14:48:02	David Célio Lopes Lucindo da Silva	17/02/2008	12 a 15 anos		996147652	Igrejinha	Tarde	Masculino
Volei	31/08/2020 14:49:25	Kaique Fonteles de Carvalho	11/02/2003	16 a 20 anos	Verônica Oliveira Fonteles	976449720	Igrejinha	Manhã	Masculino
Basquete, Jiu-Jitsu, Muay Thai	31/08/2020 14:52:08	Kauã Ribeiro Herculano	04/01/2005	12 a 15 anos	Cátia Regina Xavier Ribeiro	991017704	Belarmino	Tarde	Masculino
Futebol, Mod. Fotográfico, Teatro	31/08/2020 14:52:20	Luis Eduardo da Silva Pereira	28/03/2011	7 a 11 anos	Verônica Rosa da Silva	991824324	Morro do Céu	Manhã	Masculino
Dança, Futebol, Muay Thai	31/08/2020 14:56:55	Natália de Oliveira Alves	09/07/2006	12 a 15 anos	Jorge Henrique Alves	970380728	Caramujo (Centro)	Manhã	Feminino
Circuito, Dança, Volei	31/08/2020 14:58:23	Verônica Oliveira Fonteles	03/08/1981	21 a 45 anos		988609210	Igrejinha	Noite	Feminino
Dança, Mod. Fotográfico	31/08/2020 15:00:39	Isadora da Silva Carvalho	13/11/2016	4 a 6 anos	Sabrina da silva brito	976627495	Morro do Céu	Manhã	Feminino
Capoeira, Futebol, Muay Thai	31/08/2020 15:04:16	maxwell Carvalho da Silva	01/08/2013	7 a 11 anos	Leidianne Carvalho Coutinho	966877347	Igrejinha	Tarde	Masculino
Circuito	31/08/2020 15:06:36	Elias Fernandes dos Santos	27/03/1942	60+		975502050	Igrejinha	Tarde	Masculino
Dança	31/08/2020 15:10:37	Carla Cristina Porto de Carvalho da Silva	23/09/1974	21 a 45 anos		973709720	Igrejinha	Tarde	Feminino
Capoeira, Futebol, Muay Thai	31/08/2020 15:16:08	Leonardo Coutinho dos Santos	31/05/2007	12 a 15 anos	Ledianne Carvalho Coutinho	966877347	Igrejinha	Tarde	Masculino
Capoeira, Circuito, Dança	31/08/2020 15:22:01	Cinthia J Bastos Siviano	04/07/1991	21 a 45 anos		991673134	Igrejinha	Noite	Feminino
Atletismo, Circuito, Dança	31/08/2020 17:20:31	Ana Carolina Mourão Toledo	19/11/1997	21 a 45 anos		976991610	Tranin	Manhã	Feminino

Artesanato, Circuito	31/08/2020 17:23:33	Rosana Martins de Jesus	01/11/1978	21 a 45 anos		995275964	Tranin	Manhã	Feminino
Artesanato, Circuito, Dança	31/08/2020 17:27:38	Maria Lúcia Florindo da Silva	03/08/1961	46 a 59 anos		975453502	Tranin	Manhã	Feminino
Circuito, Dança	31/08/2020 17:29:54	Ana Paula Mourão Reis	26/08/1969	46 a 59 anos		976991610	Tranin	Manhã	Feminino
Circuito, Dança, Jiu-Jitsu	31/08/2020 17:36:22	Emilly Conceição de Oliveira	11/11/2009	7 a 11 anos	Joyce Conceição Teixeira	98518888	Grupo	Noite	Feminino
Circuito, LPO, Muay Thay	01/09/2020 10:42:49	Pamela Bastos de Souza	28/02/1990	21 a 45 anos		968083789	Igrejinha	Manhã	Feminino
Futebol, Futsal	01/09/2020 10:48:38	Daniel Guimarães Amarante	03/04/2007	12 a 15 anos	Daniele Gomes Guimarães	968699321	Mundo Novo	Manhã	Masculino
Futebol, Jiu-Jitsu, Muay Thay	01/09/2020 11:03:22	Rian Mendes do Nascimento Azevedo	31/07/2016	4 a 6 anos	Antônio Carlos do Nascimento Azevedo	976349159	Grupo	Manhã	Masculino
Capoeira, Circuito, Dança	01/09/2020 11:08:06	Ledianne Carvalho Coutinho	14/06/1990	21 a 45 anos		96687347	Igrejinha	Noite	Feminino
Artesanato, Circuito, Dança	01/09/2020 11:17:06	Elizabeth Garcia	18/12/1966	46 a 59 anos		993637396	Igrejinha	Manhã	Feminino
Capoeira, Circuito, Muay Thay	01/09/2020 11:22:02	Suely Bezerra da Silva Alves	16/05/1986	21 a 45 anos		974738093	Igrejinha	Tarde	Feminino
Circuito, Dança	01/09/2020 11:28:56	Viviane Tereza Lopes da Silva Brandão	01/02/1975	21 a 45 anos		993131680	Igrejinha	Noite	Feminino
Dança, Mod. Fotográfico, Teatro	01/09/2020 11:37:28	Hillary Pelech Siena	30/04/2016	4 a 6 anos	Pâmela Pelech da Silva	966878515	Tranin	Noite	Masculino
Artesanato, Circuito, Dança	01/09/2020 11:41:24	Maria da Conceição Lopes Lucindo	28/04/1954	60+		39329879	Igrejinha	Noite	Feminino
Circuito, Futsal, Teatro	01/09/2020 11:57:21	Isabela Nelas dos Santos	25/07/2001	16 a 20 anos		985622109	Igrejinha	Manhã	Feminino

Artesanato, Circuito, Muay Thay	01/09/2020 12:01:14	Thais Martins da Silva	03/04/1994	21 a 45 anos		991025579	Morro do Céu	Manhã	Feminino
Artesanato	01/09/2020 12:04:24	Andrea dos Santos Paulo	05/02/1973	46 a 59 anos		990387779	Morro do Céu	Noite	Feminino
Dança, Circuito	01/09/2020 12:07:15	Rita Maria da Conceição Oliveira	13/12/1969	46 a 59 anos		965713368	Igrejinha	Noite	Feminino
Artesanato, Dança	01/09/2020 12:11:28	Beatriz Aparecida da silva Oliveira	27/10/1998	21 a 45 anos		971601329	Lagoinha	Tarde	Feminino
Circuito, LPO	01/09/2020 12:16:08	Aline Silva dos Santos de Figueiredo	13/03/1979	21 a 45 anos		966818472	Morro do Céu	Manhã	Feminino
Circuito, LPO	01/09/2020 12:19:18	Vanyce da Costa Silva	07/04/1986	21 a 45 anos		994910217	Morro do Céu	Tarde	Feminino
Circuito, Dança	01/09/2020 12:21:50	Adriana Inácio dos Santos	04/09/1971	46 a 59 anos		972626563	Igrejinha	Tarde	Feminino
Artesanato, Dança, LPO	01/09/2020 12:24:12	Caroline Freitas Vital	30/10/1994	21 a 45 anos			Morro do Céu	Noite	Feminino
Circuito, Futebol, Volei	01/09/2020 12:27:20	Jorge Alexandre Marins de Sá	12/11/1975	21 a 45 anos		992845461	Caramujo (Centro)	Tarde	Masculino
Futebol, Jiu-Jitsu, Muay Thay	01/09/2020 12:31:37	Samuel de Oliveira Dias	20/03/2013	7 a 11 anos	Micheli Reis de Oliveira Dias	997999352	Baldeador	Tarde	Masculino
Futebol, Jiu-Jitsu, Muay Thay	01/09/2020 12:35:16	Rafael de Oliveira Dias	20/03/2013	7 a 11 anos	Micheli Reis de Oliveira Dias	997999352	Baldeador	Tarde	Masculino
Circuito, Dança	01/09/2020 12:38:27	Cristiane Maria de Oliveira	29/06/1976	21 a 45 anos		964449824	Tranin	Noite	Feminino
Circuito, Dança, Mod. Fotográfico	01/09/2020 12:42:12	Flávia Alessandra de Oliveira Toledo	02/11/2008	7 a 11 anos	Cristiane Maria de Oliveira	964449824	Tranin	Noite	Feminino
Circuito, Dança, Teatro	01/09/2020 12:45:34	Thaianne Rodrigues de Carvalho	17/07/1997	21 a 45 anos		974585597	Igrejinha	Tarde	Feminino

Artesanato, Dança, Mod. Fotográfico	01/09/2020 12:48:51	Ana Carolina Viana Albano	26/07/2002	16 a 20 anos		973626866	Lagoinha	Tarde	Feminino
Circuito, Muay Thay, Teatro	01/09/2020 12:53:07	Thalia Rodrigues de Carvalho	04/06/2002	16 a 20 anos		997983850	Igrejinha	Tarde	Feminino
Futebol, Futsal, Jiu-Jitsu	01/09/2020 13:00:50	Kauê Silva do Nascimento de Carvalho	13/05/2011	7 a 11 anos	Rita de Cassia S do Nascimento	964813645	Barreirinha	Manhã	Masculino
Circuito, Dança	01/09/2020 13:07:40	Gleice Queli Gomes de Pinho	10/06/1983	21 a 45 anos		971010232	Grupo	Tarde	Feminino
Circuito, Dança, Muay Thay	01/09/2020 13:10:58	Yasmin Regina Gomes Araújo	02/06/2013	7 a 11 anos	Gleice Queli Gomes de Pinho	971010232	Grupo	Tarde	Feminino
Circuito, Dança, Muay Thay	01/09/2020 13:13:48	Ana Carolina Gomes Araújo	15/03/2015	4 a 6 anos	Gleice Queli Gomes de Pinho	971010232	Grupo	Tarde	Feminino
Capoeira, Circuito, Dança	01/09/2020 13:21:27	Agatha Chistie Gomes da Silva	06/03/2006	12 a 15 anos	Gleice Queli Gomes de Pinho	971010232	Grupo	Tarde	Feminino
Futebol, Futsal, Jiu-Jitsu	01/09/2020 14:22:47	Juan Costa da Silva	21/09/2005	12 a 15 anos	Sergiana Silva Coelho	968657620	Morro do Céu	Manhã	Masculino
Dança, Mod. Fotográfico, Teatro	01/09/2020 14:29:42	Camilo e Machado de Souza	10/04/2012	7 a 11 anos	Guilherme de Souza Santos	986140129	Morro do Céu	Noite	Feminino
Futebol, Futsal, Jiu-Jitsu	01/09/2020 14:35:01	Renan Vinicius Pereira da Mota	18/07/2016	4 a 6 anos	Sergiana Silva Coelho	968657620	Morro do Céu	Tarde	Masculino
Atletismo, Futebol, Futsal	01/09/2020 14:47:55	Fagner da Silva Ramos	15/11/2007	12 a 15 anos	Fábio da Silva Ramos	966008035	Morro do Céu	Tarde	Masculino
Atletismo, Dança	01/09/2020 14:54:27	Jasmim da Silva Ramos	03/06/2015	4 a 6 anos	Fábio da Silva Ramos	966008035	Morro do Céu	Tarde	Feminino
Dança, Mod. Fotográfico, Teatro	01/09/2020 14:59:23	Milena Machado de Souza	10/04/2014	4 a 6 anos	Guilherme de Souza Santos	986140129	Morro do Céu	Noite	Feminino
Futebol, Futsal	01/09/2020 15:06:09	Dhenis Philipe Diniz Nascimento	22/09/2008	7 a 11 anos	Anna Karoline Sousa Diniz	974864687	Grupo	Tarde	Masculino

Dança, Mod. Fotográfico	01/09/2020 15:11:34	Emanoelly Souza Diniz Ferreira	15/02/2012	7 a 11 anos	Anna Karoline Souza Diniz	974864687	Grupo	Manhã	Feminino
Atletismo, Circuito, LPO	01/09/2020 15:42:30	Maria Fernanda de Oliveira Izidios	15/06/2004	16 a 20 anos	Graziele de Oliveira Izidio	991256078	Igrejinha	Noite	Feminino
Atletismo, Futebol, Muay Thay	01/09/2020 15:51:48	José Roberto de Oliveira Barreto	10/01/2012	7 a 11 anos	Graziele de Oliveira Izidio	991256078	Igrejinha	Noite	Masculino
Jiu-Jitsu	01/09/2020 15:58:14	Tuane Cristina Nascimento de Oliveira	21/08/2008	12 a 15 anos	Ubiratan de Oliveira Ferreira	966552566	Morro do Céu	Tarde	Feminino
Dança, Mod. Fotográfico, Circuito	01/09/2020 16:07:08	Jenifer de Oliveira Santana	31/01/2008	12 a 15 anos	Graziele de Oliveira Izidio	991256078	Igrejinha	Noite	Feminino
Circuito	01/09/2020 16:23:36	Alberto Gomes Pereira Nelas	30/10/1980	21 a 45 anos	Carlos Alberto Pereira Nelas	973717312	Igrejinha	Manhã	Masculino
Futebol	01/09/2020 16:26:43	Kaiky de Almeida Rodrigues	12/03/2009	7 a 11 anos	Alessandra Nunes de Almeida	987425509	Barreirinha	Noite	Masculino
Circuito, LPO	01/09/2020 16:29:13	Alessandra Nunes de Almeida	30/09/1976	21 a 45 anos		987425509	Barreirinha	Noite	Feminino
Circuito, LPO, Muay Thay	01/09/2020 16:32:53	Ana Paula da Conceição Ferreira	24/07/1978	21 a 45 anos		992967953	Lagoinha	Manhã	Feminino
Futebol, Muay Thay	01/09/2020 16:35:42	Wendel Pinto da Silva	11/01/2011	7 a 11 anos	Ana Paula da Conceição	992967953	Lagoinha	Manhã	Masculino
Capoeira, Futebol, Jiu-Jitsu	01/09/2020 16:39:54	Diego de Siqueira Barbosa	17/03/2010	7 a 11 anos	Jeysa Cândida de Siqueira Barbosa	973968608	Mundo Novo	Noite	Masculino
Futebol, Futsal	01/09/2020 16:50:05	Kauan de Siqueira Barbosa Gonçalves Costa	11/01/2007	12 a 15 anos	Jeysa Cândida de Siqueira	973968608	Mundo Novo	Tarde	Masculino
Capoeira, Dança, Mod. Fotográfico	01/09/2020 16:53:26	Beatriz de Siqueira Barbosa Gonçalves Costa	03/04/2012	7 a 11 anos	Jeysa Cândida de Siqueira	973968608	Mundo Novo	Noite	Feminino
Atletismo, Futebol, Futsal	01/09/2020 16:57:01	Kauã Fernandes Carvalho da Silva	24/11/2007	12 a 15 anos	Fernando Carvalho da Silva	972395500	Morro do Céu	Tarde	Masculino

Capoeira, Dança, Jiu-Jitsu	01/09/2020 17:00:06	Kethlen dos Santos Vianna	28/09/1998	21 a 45 anos		974044852	Mundo Novo	Noite	Feminino
Capoeira, Jiu-Jitsu	01/09/2020 17:02:37	Ana Clara dos Santos Nascimento	21/01/2014	4 a 6 anos	Kethlen dos Santos Vianna	974044852	Mundo Novo	Manhã	Feminino
Capoeira, Jiu-Jitsu	01/09/2020 17:06:00	Camila dos Santos Ramos	21/12/2005	12 a 15 anos	Kethlen dos Santos Vianna	974044852	Mundo Novo	Manhã	Feminino
Circuito, Dança	02/09/2020 09:14:32	Gilmara Pacheco Leal de Lima	03/03/1981	21 a 45 anos		985954819	Morro do Céu	Manhã	Feminino
Circuito, LPO, Muay Thay	02/09/2020 09:17:28	Eliana Araújo da Silva	17/01/1983	21 a 45 anos		992688232	Baldeador	Noite	Feminino
Circuito, Muay Thay, Atletismo	02/09/2020 09:21:35	Fábio Henrique dos Santos	03/06/2012	7 a 11 anos	Jaqueline dos Santos	26279374	Igrejinha	Manhã	Masculino
Circuito, LPO, Muay Thay	02/09/2020 09:24:59	Joyce da Silva Tinoco	04/03/1994	21 a 45 anos		966089829	Morro do Céu	Noite	Feminino
Circuito, LPO, Muay Thay	02/09/2020 09:27:58	Victoria Cristina Silva	30/10/1998	21 a 45 anos		965352622	Grupo	Noite	Feminino
Bicicross	02/09/2020 09:39:53	Nicollas Emanuel Santos Gonçalves	22/12/2008	7 a 11 anos	Elidia Francisca Santos	976208366	Baldeador	Tarde	Masculino
Circuito, Dança, LPO	02/09/2020 09:53:40	Grace da Conceição Pereira Costa	15/10/1991	21 a 45 anos		27201528	Igrejinha	Tarde	Feminino
Atletismo, Circuito, Muay Thay	02/09/2020 10:01:13	Aldo César Ribeiro de Carvalho	23/01/1987	21 a 45 anos		984910204	Igrejinha	Noite	Masculino
Circuito, LPO, Muay Thay	02/09/2020 10:05:49	Laiz Paulo de Souza	08/08/1989	21 a 45 anos		990340012	Morro do Céu	Manhã	Feminino
Circuito, Dança, LPO	02/09/2020 10:15:47	Myrran Elisabeth Costa	20/11/1979	21 a 45 anos		988683546	São José	Noite	Feminino
Dança, Muay Thay	02/09/2020 10:20:10	Julya de Paulo Cyrino	25/09/2005	12 a 15 anos	Lais Paulo de Souza	990340012	Morro do Céu	Manhã	Feminino
Circuito, LPO, Muay Thay	02/09/2020 10:29:11	Luciana Santos de Oliveira	19/05/1983	21 a 45 anos		975214507	Igrejinha	Noite	Feminino

Bicicross, Futebol, Futsal	02/09/2020 10:33:07	João Miguel Paulo Cyrino	18/01/2012	4 a 6 anos		990340012	Morro do Céu	Noite	Masculino
Circuito, LPO, Muay Thai	02/09/2020 10:39:19	Jessica Gomes da Conceição	16/09/1991	21 a 45 anos		974568967	Igrejinha	Noite	Feminino
Futebol, Futsal, Jiu-Jitsu	02/09/2020 12:05:06	kaua Lucas Vida	18/04/2006	12 a 15 anos	Angela Moreira Vidal	992972080	Mundo Novo	Manhã	Masculino
Circuito, Muay Thai	02/09/2020 14:06:56	Michele Cristian da Costa	04/09/1980	21 a 45 anos		991444317	Mundo Novo	Noite	Feminino
Mod. Fotográfico	02/09/2020 14:22:20	Ana Luiza Menezes da Conceição	02/07/2008	12 a 15 anos	Rejane Menezes da Conceição	989304970	Lagoinha	Tarde	Feminino
Atletismo, Futebol, Futsal	02/09/2020 14:25:50	Felipe Godencio Machado	24/10/2012	7 a 11 anos	Rosany de Souza Godencio	964942990	Morro do Céu	Tarde	Masculino
Circuito, Muay Thai	02/09/2020 14:28:05	Rejane Menezes da Conceição	17/04/1987	21 a 45 anos		989304970	Lagoinha	Noite	Feminino
Mod. Fotográfico	02/09/2020 14:30:35	Stheffany Menezes da Silva	26/11/2003	16 a 20 anos	Rejane Menezes da Silva	989304970	Lagoinha	Tarde	Feminino
Atletismo, Futebol, Futsal	02/09/2020 14:33:08	Samuel Godencio Machado	05/01/2011	7 a 11 anos	Rosany de Souza Godencio	964942990	Morro do Céu	Tarde	Masculino
Futebol, Futsal, Muay Thai	02/09/2020 14:35:32	Luis Gustavo Godencio Machado	03/09/2006	12 a 15 anos	Rosany de Souza Godencio	964942990	Morro do Céu	Tarde	Masculino
Dança, Muay Thai	02/09/2020 15:13:32	Kethen Pereira Vidal	28/07/2003	16 a 20 anos	Joyce da Silva Tinoco	9666089829	Lagoinha	Manhã	Feminino
Bicicross, Futebol, Jiu-Jitsu	02/09/2020 15:24:19	Miguel Rufino de Amorim	31/07/2011	7 a 11 anos	Cintia Rufino de Mello	987548207	Baldeador	Manhã	Masculino
Dança, Mod. Fotográfico, Teatro	02/09/2020 16:01:08	Fabielly dos Santos de Carvalho	20/02/2011	7 a 11 anos	Silva Helena dos Santos Mesquita	974760050	São José	Tarde	Feminino
Futebol	02/09/2020 16:05:50	Fábio Henrique dos Santos de Carvalho	10/06/2006	12 a 15 anos	Sílvia Helena dos Santos Mesquita	974760050	São José	Tarde	Masculino

Dança, Jiu-Jitsu, Teatro	02/09/2020 16:09:25	Moniqui Batista Silveira	16/03/1998	21 a 45 anos		975925189	Fonseca	Manhã	Feminino
Mod. Fotográfico	02/09/2020 16:12:39	Flavienny dos Santos de Carvalho	18/03/2015	4 a 6 anos	Sílvia Helena dos Santos Mesquita	974760050	São José	Tarde	Feminino
Artesanato, Circuito	03/09/2020 09:55:48	Evellyn da Matta Santos	08/01/2008	12 a 15 anos	Valeria Caetano da Matta	993554953	Morro do Céu	Manhã	Feminino
Circuito	03/09/2020 09:58:55	Juliana Silva Machado	10/09/1978	21 a 45 anos		998216645	Mundo Novo	Manhã	Feminino
Artesanato, Circuito, Dança	03/09/2020 10:03:03	Valeria Caetano da Motta	07/11/1980	21 a 45 anos		993554953	Morro do Céu	Manhã	Feminino
Atletismo, Futebol, Futsal	03/09/2020 10:19:51	Everton Felipe Silva de Sá	25/02/2014	4 a 6 anos	Douglas Araújo da Silva	971808780	Igrejinha	Tarde	Masculino
Atletismo, Circuito	03/09/2020 10:23:28	Luiz Machado da Silva Cardoso	21/03/1994	21 a 45 anos		975596111	Grupo	Noite	Masculino
Circuito, Dança, LPO	03/09/2020 10:27:09	Ellen Cristina de Oliveira	28/06/1992	21 a 45 anos		990308420	Grupo	Noite	Feminino
Circuito, Dança, LPO	03/09/2020 11:36:47	Flávia Pinheiro Peres	30/07/1988	21 a 45 anos		993421308	Caramujo (Centro)	Noite	Feminino
Circuito, LPO, Muay Thay	03/09/2020 11:49:20	Ana Paula Cole no dos Santos	14/12/1985	21 a 45 anos		36075737	Grupo	Noite	Feminino
LPO, Muay Thay, Volei	03/09/2020 11:53:48	Maurício José Corrêa	04/07/1984	21 a 45 anos		987714675	Caramujo (Centro)	Noite	Masculino
Circuito, Dança, LPO	03/09/2020 11:56:23	Stephennie Ferreira de Mattos	27/01/1992	21 a 45 anos		973516472	Mundo Novo	Noite	Feminino
Circuito, LPO, Muay Thay	03/09/2020 12:10:50	Alessandra Xavier Simas	22/10/1992	21 a 45 anos		976207851	Igrejinha	Noite	Feminino
Atletismo, Futebol, Muay Thay	03/09/2020 14:00:32	Kuan dos Santos Barcelos	29/10/2009	7 a 11 anos	Nilson Barcelos	991671862	Igrejinha	Manhã	Feminino
Atletismo, Muay Thay	04/09/2020 11:59:01	Enzo Dias da Glória	02/07/2015	4 a 6 anos	Ana Paula Ferreira Dias da Glória	974952504	Igrejinha	Tarde	Masculino

Circuito, Dança, LPO	04/09/2020 12:25:37	Ana Paula Ferreira Dias da Glória	08/12/1979	21 a 45 anos		974952504	Igrejinha	Manhã	Feminino
Circuito, Dança, LPO	04/09/2020 12:27:31	Miriam do Nascimento	30/07/1995	21 a 45 anos		976782356	Igrejinha	Tarde	Feminino
Dança, Mod. Fotográfico	04/09/2020 12:31:08	Maria Luiza do Nascimento Fidelis	19/06/2012	7 a 11 anos	Miriam do Nascimento	976782356	Igrejinha	Tarde	Feminino
Circuito, LPO	04/09/2020 12:33:30	Valeria Gomes dos Santos	21/07/1970	46 a 59 anos		992186736	Morro do Céu	Manhã	Feminino
Futebol, Futsal, Muay Thay	04/09/2020 12:41:18	wesley Alexsandro da Silva Alves	15/02/2006	12 a 15 anos	Leticia Helena da Silva Raimundo	973140029	Grupo	Manhã	Masculino
Futebol, Futsal, Muay Thay	04/09/2020 12:43:47	Luiz Alexandre da Silva Alves	27/04/2004	16 a 20 anos	Leticia Helena da Silva Raimundo	973140029	Grupo	Manhã	Masculino
Atletismo, Dança, Muay Thay	04/09/2020 12:45:59	Maria Eduarda da Silva Alves	23/11/2013	4 a 6 anos	Leticia Helena da Silva Raimundo	973140029	Grupo	Manhã	Feminino
Circuito, Dança, LPO	04/09/2020 12:48:09	Leticia da Silva da Silva Raimundo	28/08/1989	21 a 45 anos		973140029	Grupo	Manhã	Feminino
Artesanato, Circuito, Dança	04/09/2020 16:04:42	Luzia Batista Araújo Ribeiro	01/12/1960	46 a 59 anos		974610466	Igrejinha	Manhã	Feminino
Atletismo, Circuito, Muay Thay	04/09/2020 16:07:50	João Miguel Reis Batista	02/03/2006	12 a 15 anos	Luzia Batista Araújo Ribeiro	974610466	Igrejinha	Tarde	Masculino
Circuito, LPO, Muay Thay	04/09/2020 16:45:25	André Luiz Pinheiro	16/10/1985	21 a 45 anos		998647093	Tranin	Noite	Masculino
Circuito, LPO, Muay Thay	08/09/2020 12:50:30	Cristiane GalDino da Silva	18/09/1972	46 a 59 anos		915222255	Igrejinha	Manhã	Feminino
Circuito, LPO, Muay Thay	08/09/2020 12:52:29	Selma Matos da Rosa da Costa	27/01/1981	21 a 45 anos		990350764	Tranin	Manhã	Feminino
Circuito	08/09/2020 12:56:50	Ana Lúcia Conceição da Gloria	25/11/1971	46 a 59 anos		973672580	Mundo Novo	Manhã	Feminino

Circuito, Dança, Muay Thay	08/09/2020 13:01:11	Ubiracira da Cruz	23/04/1972	46 a 59 anos		990208489	Belarmino	Manhã	Feminino
Circuito, Dança	08/09/2020 16:20:28	Neide Alves do Espírito Santo	02/04/1972	46 a 59 anos		993001573	Igrejinha	Manhã	Feminino
Futsal	08/09/2020 16:33:01	Nicolas Barreto Melo	29/06/2009	7 a 11 anos	Israel Melo de Oliveira	973051555	Garibalde	Manhã	Masculino
Futebol, Futsal, Muay Thay	09/09/2020 11:10:44	William Soares Pires	06/11/2009	12 a 15 anos	kelly Fernanda Soares	994420766	Morro do Céu	Tarde	Masculino
Futebol, Futsal, Muay Thay	09/09/2020 11:33:39	William Soares Pires	06/11/2009	12 a 15 anos	kelly Fernanda Soares	994420766	Morro do Céu	Tarde	Masculino
Futebol, Muay Thay, Volei	09/09/2020 11:36:54	Marlon Vinicius Costa	17/08/2008	12 a 15 anos	Vânia Cristina Ferreira Costa		Morro do Céu	Tarde	Masculino
Bicicross, Futebol, Volei	09/09/2020 11:42:19	Victor Gabriel Costa	28/01/2011	7 a 11 anos	Vânia Cristina Ferreira Costa		Morro do Céu	Manhã	Masculino
Futebol, Futsal, Muay Thay	09/09/2020 11:45:04	Ryan Luciano Nascimento	17/07/2007	12 a 15 anos	Rafael Gomes Marinho	972654781	Morro do Céu	Tarde	Masculino
Futebol, Futsal, Jiu-Jitsu	09/09/2020 11:47:34	Yago Almeida Siqueira	07/11/2008	7 a 11 anos	Larissa Cândido Portela	976779040	Grupo	Tarde	Masculino
Futsal, Muay Thay	09/09/2020 11:49:46	Nicolas Moreira Dos Santos	04/05/2004	16 a 20 anos	Ana Paula Moreira dos Santos	990797265	Morro do Céu	Noite	Feminino
Muay Thay	09/09/2020 11:52:40	yuri Soares de Araujo	03/09/2011	7 a 11 anos	Kelly Fernanda Soares de Souza	94420766	Morro do Céu	Noite	Masculino
Circuito, Muay Thay	09/09/2020 11:55:15	Zélia Maria Gomes	16/04/1966	46 a 59 anos		36076789	Morro do Céu	Manhã	Feminino
Circuito, Dança	09/09/2020 11:59:19	Mariana Sobrinho de Jesus	21/12/1992	21 a 45 anos		992579769	Igrejinha	Manhã	Feminino
Atletismo, Futebol, Muay Thay	09/09/2020 12:02:44	Theo Sobrinho de Jesus Ribeiro	01/02/2014	4 a 6 anos	Mariana Sobrinho de Jesus	992579769	Igrejinha	Manhã	Masculino
Futebol, Jiu-Jitsu, Muay Thay	09/09/2020 12:05:33	Leanderson Oliveira Pessanha	20/02/2007	12 a 15 anos	Raquel de Oliveira Ferreira	994097113	Morro do Céu	Tarde	Masculino
Circuito, LPO	09/09/2020 12:08:29	Marcia Valeria Boutto Pereira	18/08/1965	46 a 59 anos		964969967	Mundo Novo	Manhã	Feminino

Circuito, Dança, LPO	09/09/2020 12:10:49	Sônia Lúcia Bouto Pereira	15/07/1970	46 a 59 anos		993054099	Mundo Novo	Manhã	Feminino
Bicicross, Futebol, Futsal	09/09/2020 12:13:49	Rallison Oliveira Pessanha	27/07/2009	7 a 11 anos	Raquel de Oliveira Ferreira	994097113	Morro do Céu	Manhã	Masculino
Circuito, Muay Thay	09/09/2020 12:16:03	Denise Ferreira de Souza	23/05/1988	21 a 45 anos		986829873	Morro do Céu	Tarde	Feminino
Circuito, Muay Thay	09/09/2020 12:18:16	Germana Pereira dos Santos	10/05/1987	21 a 45 anos		36076789	Morro do Céu	Tarde	Feminino
Futebol, Futsal, Muay Thay	09/09/2020 12:21:43	Robert Alves Barreto Silva	15/05/2007	12 a 15 anos	Lais Jussara Alves	999044592	Morro do Céu	Tarde	Masculino
Dança	09/09/2020 16:32:41	Adriana Emilio	20/03/1973	46 a 59 anos		994578261	Igrejinha	Manhã	Feminino
Atletismo, Bicicross, Volei	09/09/2020 16:35:36	Rafaele weitzel Deodato	23/06/2008	12 a 15 anos	Mariza Deodato Oliveira	987425509	Barreirinha	Tarde	Feminino
Futebol, Futsal, Muay Thay	09/09/2020 16:37:20	Reginaldo Cardoso de Jesus	17/03/2005	12 a 15 anos	Jaciara Cardoso		Morro do Céu	Tarde	Masculino
Futebol, Futsal, Muay Thay	09/09/2020 16:38:52	caio Rodrigues Reis	16/12/2006	12 a 15 anos	Ariany Chagas Rodrigues		Morro do Céu	Tarde	Masculino
Dança	09/09/2020 16:40:24	Emanuelly Almeida Rosario	16/02/2016	4 a 6 anos	Phamela Almeida da Silva		Morro do Céu	Manhã	Feminino
Dança, Muay Thay	09/09/2020 16:41:59	Nicole Rodrigues	23/06/2008	12 a 15 anos	Ariany Chagas Rodrigues		Morro do Céu	Manhã	Feminino
Dança	09/09/2020 16:43:42	Agatha Alves de Carvalho	24/10/2017	7 a 11 anos	Larissa Alves Barreto	968518089	Morro do Céu	Manhã	Feminino
Educ. Ambiental, Mod. Fotográfico, Teatro	09/09/2020 16:46:21	Micaelly Martins Carvalho	04/02/2012	7 a 11 anos	Camylla Martins Carvalho Souza	973051555	Garibalde	Tarde	Feminino
Circuito, LPO	09/09/2020 16:48:06	Bianca Carvalho dos Santos	27/06/1986	21 a 45 anos		992823098	Morro do Céu	Manhã	Feminino
Atletismo, Capoeira, Teatro	09/09/2020 16:50:07	Andressa Cristina Alves Honorato	26/10/2003	16 a 20 anos	André Luiz Honorato Gomes	36075962	Igrejinha	Manhã	Feminino
Capoeira, Muay Thay	09/09/2020 16:51:36	Robson Alves de Souza	18/01/1996	21 a 45 anos		992721674	Lagoinha	Manhã	Masculino

Circuito, Dança, LPO	09/09/2020 16:53:34	Camylla Martins Carvalho Souza	03/12/1992	21 a 45 anos		973051555	Garibalde	Manhã	Feminino
Dança, Muay Thay	09/09/2020 16:55:49	Esther dos Santos Nascimento	01/05/2014	4 a 6 anos	Bianca Carvalho dos Santos	992823098	Morro do Céu	Manhã	Feminino
Circuito, LPO, Muay Thay	10/09/2020 09:26:14	kelly Lima Gomes da Silva	11/10/1984	21 a 45 anos		27217654	Morro do Céu	Tarde	Feminino
Circuito, Muay Thay	10/09/2020 09:27:40	Michelle Machado	17/09/1984	21 a 45 anos		994142909	Morro do Céu	Tarde	Feminino
Circuito, LPO, Muay Thay	10/09/2020 09:29:50	Patrícia Caetano Rita Gomes	17/01/1975	21 a 45 anos		990555968	Mundo Novo	Manhã	Feminino
Circuito, LPO, Muay Thay	10/09/2020 09:31:29	Marcia Regina Rodrigues Barcellos	23/07/1984	21 a 45 anos		992613683	Mundo Novo	Manhã	Feminino
Atletismo, Circuito	10/09/2020 09:33:50	Ana Júlia Boutto da Silva	27/06/2011	7 a 11 anos	Sônia Lúcia Boutto Pereira	993054099	Mundo Novo	Manhã	Feminino
Atletismo, Futsal, Muay Thay	10/09/2020 09:37:10	João Pedro Boutto	15/05/2014	4 a 6 anos	Sônia Lúcia Boutto Pereira	993054099	Mundo Novo	Manhã	Masculino
Circuito, Atletismo, LPO	10/09/2020 09:40:01	Maria Eduarda Boutto	04/07/2008	12 a 15 anos	Sônia Lúcia Boutto Pereira	988635639	Mundo Novo	Manhã	Feminino
Atletismo, Circuito, LPO	10/09/2020 13:17:30	Diego dos Santos Porto	01/08/1996	21 a 45 anos		974235917	Igrejinha	Noite	Masculino
Futebol, Futsal, Luta G. Romana	10/09/2020 13:20:01	Davi Garcia Silva Nogueira	11/10/2006	12 a 15 anos	Fátima Garcia da Rosa	993949721	Mundo Novo	Manhã	Masculino
Artesanato	10/09/2020 14:58:16	Raquel Cardoso de Freitas	17/07/1973	46 a 59 anos		988339258	Igrejinha	Tarde	Feminino
Atletismo, Bicicross, Skate	10/09/2020 15:07:39	Isabel Pinho Siqueira	01/04/2010	7 a 11 anos	Flávia Pinho dos Santos	992493018	Morro do Céu	Tarde	Feminino
Circuito, Muay Thay	10/09/2020 15:10:58	Flávia Penha dos Santos	06/05/1980	21 a 45 anos		992493018	Morro do Céu	Tarde	Feminino
Atletismo, Luta G. Romana	10/09/2020 17:08:24	David Alves de Carvalho	13/07/2012	7 a 11 anos	Yusad Alves da Cruz zunica		Méier	Manhã	Masculino

Futebol, Jiu-Jitsu, Muay Thay	11/09/2020 11:00:41	Pedro Raimundo da Silva Nascimento Jr.	24/01/2011	7 a 11 anos	Mariana Cabral de Oliveira	979817393	Lagoinha	Manhã	Masculino
Circuito, LPO	11/09/2020 11:03:07	Tânia Regina da Silva Cabral Oliveira	21/05/1971	46 a 59 anos		991592228	Lagoinha	Manhã	Feminino
Circuito, Dança, Muay Thay	11/09/2020 11:05:18	Mariana Cabral de Oliveira	03/08/1990	21 a 45 anos		979897393	Lagoinha	Manhã	Feminino
Futebol, Jiu-Jitsu, Muay Thay	11/09/2020 11:17:23	João Miguel de Oliveira Nascimento	29/03/2015	4 a 6 anos	Mariana Cabral de Oliveira	979817393	Lagoinha	Manhã	Masculino
Circuito, Dança, LPO	11/09/2020 11:22:03	Bianca Silva Ribeiro	18/02/1984	21 a 45 anos		999943532	Lagoinha	Manhã	Feminino
Futebol, Jiu-Jitsu, Muay Thay	11/09/2020 11:25:16	Ramon Izac Ribeiro de Oliveira	02/05/2010	7 a 11 anos	Bianca Silva Ribeiro	999943532	Lagoinha	Manhã	Masculino
Circuito, Dança, LPO	11/09/2020 11:27:28	Patrícia Ferreira dos Anjos	23/10/1976	21 a 45 anos		994034281	Mundo Novo	Manhã	Feminino
Circuito, Dança, LPO	11/09/2020 11:33:05	Regina De Cassia José de Carvalho	19/07/1968	46 a 59 anos		985073419	Grupo	Manhã	Feminino
Circuito, LPO, Muay Thay	11/09/2020 11:41:32	Raquel da Silva Barro dos Santos	27/03/1983	21 a 45 anos		972865704	Morro do Céu	Manhã	Feminino
Muay Thay	11/09/2020 15:57:09	Valdilene dos Santos Novais Cunha	30/12/1967	46 a 59 anos		998184639	Morro do Céu	Noite	Feminino
Futebol, Muay Thay	14/09/2020 11:26:28	Leonardo Costa Carvalho da Silva	04/08/2009	7 a 11 anos	Marilene chaves de Carvalho Silva	973952644	Lagoinha	Tarde	Masculino
Atletismo, Muay Thay	14/09/2020 11:29:12	Leony Costa Carvalho da Silva	31/08/2015	4 a 6 anos	Marilene chaves de Carvalho Silva	973952644	Lagoinha	Tarde	Masculino
Circuito	14/09/2020 11:31:09	Marilene chaves de carvalho silva	09/09/1964	46 a 59 anos		973952644	Lagoinha	Manhã	Feminino
Circuito, Dança, LPO	14/09/2020 11:33:45	Juciara da silva Oliveira	08/06/1966	46 a 59 anos		994936104	São José	Manhã	Feminino

Circuito, Dança, LPO	14/09/2020 11:35:22	marilza chaves carvalho vaz	23/11/1962	46 a 59 anos		993239061	Lagoinha	Manhã	Feminino
Circuito, LPO, Muay Thai	14/09/2020 12:01:27	Carlos Eduardo de Sousa Nascimento	05/01/1981	21 a 45 anos		989102173	Mundo Novo	Manhã	Masculino
Circuito, Dança, LPO	14/09/2020 12:05:20	Valdisia Conceição Pereira Nascimento	01/11/1983	21 a 45 anos		959205012	Mundo Novo	Manhã	Feminino
Circuito, Dança, LPO	15/09/2020 15:39:54	Adriane de Jesus Moura	15/09/1993	21 a 45 anos		994820334	Morro do Céu	Manhã	Feminino
Circuito, Dança, LPO	15/09/2020 15:44:00	Leciane Benjamin de Jesus Batista	15/06/1973	46 a 59 anos		994820334	Morro do Céu	Manhã	Feminino
Circuito, Dança, Muay Thai	15/09/2020 15:51:42	Rosiane Ferreira Alves	27/06/1987	21 a 45 anos		969415422	Mundo Novo	Manhã	Feminino
Circuito	15/09/2020 15:54:03	Clivilen Boutto Pereira	30/04/1996	21 a 45 anos		993567084	Mundo Novo	Manhã	Feminino
Circuito, Dança, LPO	15/09/2020 15:58:17	Ana Lea Garcia	27/07/1960	60+		976845484	Igrejinha	Manhã	Feminino
Circuito, Dança, LPO	15/09/2020 16:03:43	Ana Maria Boutto Pereira	26/07/1960	60+		994593926	Mundo Novo	Manhã	Feminino
Atletismo, Muay Thai	15/09/2020 16:06:53	André Luiz de Jesus dos Santos	10/07/2012	7 a 11 anos	adriane de Jesus Moura	994820334	Morro do Céu	Manhã	Masculino
Circuito, Dança, LPO	15/09/2020 16:08:27	Simone da Conceição Pereira	31/05/1972	46 a 59 anos		989829345	Igrejinha	Manhã	Feminino
Circuito, Dança, LPO	16/09/2020 09:54:13	Larissa Lima dos Santos	29/09/1998	21 a 45 anos		986444693	Morro do Céu	Manhã	Feminino
Circuito, Dança, LPO	16/09/2020 09:57:19	Rosana da Conceição	14/07/1970	46 a 59 anos		976158217	Garibalde	Manhã	Feminino
Circuito, LPO, Muay Thai	16/09/2020 10:00:43	Jennifer Boutto Xavier	13/02/1991	21 a 45 anos		988635639	Mundo Novo	Manhã	Feminino
Atletismo, Muay Thai	16/09/2020 10:06:51	Lorena Boutto Vieira de Souza	16/12/2011	7 a 11 anos	Ana Maria Boutto (avó)	991997589	Mundo Novo	Manhã	Feminino
Atletismo, Muay Thai	16/09/2020 10:12:42	Rua Boutto da Silva Quadros	17/02/2016	4 a 6 anos	Ana Maria Boutto Pereira	991997589	Mundo Novo	Manhã	Masculino

Atletismo, Muay Thay	17/09/2020 15:59:23	Lorena Boutto Vieira de Souza	16/12/2011	7 a 11 anos	Ana Maria Boutto	991997589	Mundo Novo	Manhã	Feminino
Circuito, LPO	17/09/2020 16:29:08	ubirajara guerra	18/09/1975	46 a 59 anos		97522555	Igrejinha	Manhã	Masculino
Circuito, Dança, Muay Thay	17/09/2020 16:31:01	Maria vitória Aleixo dos santos	23/01/2003	16 a 20 anos	kelly lima Gomes da silva	90220514	Morro do Céu	Manhã	Feminino
Circuito, LPO	18/09/2020 15:34:08	sheila motta Pereira bahia e Silva	24/02/1977	21 a 45 anos		964022890	Piratininga	Tarde	Feminino
Atletismo, LPO, Volei	18/09/2020 15:38:23	Maria clara Pereira Bahia e Silva	08/06/2009	7 a 11 anos	sheila bahia	964022890	Piratininga	Manhã	Feminino
Atletismo, Muay Thay, Teatro	18/09/2020 15:40:56	Pedro oto Pereira Bahia e Silva	04/08/2012	7 a 11 anos	Sheila bahia	964022890	Piratininga	Tarde	Masculino
Atletismo	21/09/2020 14:55:00	Leonardo Marinho lima de Souza	24/02/2006	16 a 20 anos	Fernando peclat Teixeira	987217562	Morro do Céu	Tarde	Masculino
Artesanato, Circuito	21/09/2020 14:56:52	Lucília da silva Souza	03/12/1957	60+		966988974	Lagoinha	Manhã	Feminino
Bicicross, Futebol, Muay Thay	21/09/2020 14:59:32	Vitor Hugo da silva Camilo	17/08/2006	16 a 20 anos	Eliane Silva	994382082	Rua coelho	Tarde	Masculino
Bicicross, Futebol, Muay Thay	21/09/2020 15:03:34	Vinicius silva Camilo	18/06/2009	7 a 11 anos	Eliane silva	994382082	Rua coelho	Tarde	Masculino
Circuito, Dança	21/09/2020 15:05:21	Eliane Silva	06/04/1968	46 a 59 anos		994382082	Rua coelho	Tarde	Feminino
Circuito, LPO, Muay Thay	21/09/2020 16:08:18	Douglas souza dos Santos	16/07/1988	21 a 45 anos		989211893	Morro do Céu	Manhã	Masculino
Atletismo, Ballet, Muay Thay	24/09/2020 13:23:38	kamily victoria Ribeiro da silva	13/11/2011	7 a 11 anos	Alínea Ribeiro Martins	968671677	Morro do Céu	Manhã	Feminino
Dança, LPO	24/09/2020 13:26:38	Jessica Toledo Brandão	05/05/1999	21 a 45 anos		993758579	Tranin	Manhã	Feminino

Atletismo, Muay Thai, Teatro	24/09/2020 13:29:51	Stephany nascimento de Souza	09/06/2009	7 a 11 anos	camila Oliveira nascimento de souza	988729270	Belarmino	Tarde	Feminino
Circuito, Jiu-Jitsu, Muay Thai	24/09/2020 16:43:28	Aline Ribeiro Martins	01/12/1993	21 a 45 anos		968671677	Morro do Céu	Manhã	Feminino
Atletismo, Muay Thai	24/09/2020 16:47:00	lavinia de Freitas Rodrigues	04/09/2016	4 a 6 anos	samara cordeiro de Freitas	969275131	Morro do Céu	Manhã	Feminino
Atletismo, Muay Thai	24/09/2020 16:48:44	kayke de Freitas Rodrigues	03/03/2013	7 a 11 anos	samara cordeiro de Freitas	969275131	Morro do Céu	Manhã	Masculino
Atletismo, Muay Thai	24/09/2020 16:50:41	Ana flavia de Freitas Rodrigues	03/03/2013	7 a 11 anos	samara cordeiro de Freitas	969275131	Morro do Céu	Manhã	Feminino
Atletismo, LPO, Muay Thai	24/09/2020 16:52:56	Fernando marques mosca	13/04/1991	21 a 45 anos		975164388	Mundo Novo	Manhã	Masculino
Futebol	28/09/2020 16:16:42	Erik Oliveira Mendes	08/05/2007	12 a 15 anos	Vanessa Oliveira da Silva	993133104	Mundo Novo	Tarde	Masculino
Circuito, Dança, LPO	28/09/2020 16:19:49	Mariana Cristina costa vianna	13/12/2005	12 a 15 anos	Adriana Cristina costa de Almeida	30680710	Igrejinha	Tarde	Feminino
Circuito, Dança, LPO	28/09/2020 16:21:31	adilza dos santos Ribeiro	17/03/1965	46 a 59 anos		992314207	Mundo Novo	Manhã	Feminino
Circuito, Dança, LPO	28/09/2020 16:22:51	Vanessa Félix de Araújo	14/01/1982	21 a 45 anos		991412035	Lagoinha	Manhã	Feminino
Circuito, Dança, LPO	28/09/2020 16:24:19	marta Nazaré Ribeiro	19/09/1967	46 a 59 anos		996572110	Igrejinha	Manhã	Feminino
Circuito, Dança, LPO	28/09/2020 16:25:44	Vanessa Martins coelho	08/08/1977	21 a 45 anos		976340733	Mundo Novo	Manhã	Feminino
Circuito, Dança, LPO	28/09/2020 16:27:51	tatiane Moreira da Silva	25/03/1984	21 a 45 anos		994499414	Lagoinha	Manhã	Feminino
Circuito, Dança, LPO	02/10/2020 16:14:16	regina Célia xavier da Conceição Bento	21/05/1976	21 a 45 anos		964930216	Lagoinha	Manhã	Feminino
Circuito, Dança, Muay Thai	02/10/2020 16:16:15	elizangela Souza da silva	20/12/1971	46 a 59 anos		967346124	Morro do Céu	Manhã	Feminino

Circuito, Dança, LPO	02/10/2020 16:18:01	Rita de Cassia dos santos lima	19/01/1960	60+		967403440	Lagoinha	Manhã	Feminino
Circuito, Dança, LPO	02/10/2020 16:19:48	ionice dias dos santos machado	02/07/1966	46 a 59 anos		964017320	Morro do Céu	Manhã	Feminino
Circuito, Dança, LPO	02/10/2020 16:21:49	Catarina Alves Nogueira	18/07/1973	46 a 59 anos		975056404	Tranin	Tarde	Feminino
Circuito, Dança, LPO	05/10/2020 10:17:21	vania garcia da silva	09/11/1973	46 a 59 anos		964162990	Igrejinha	Manhã	Feminino
Circuito, Dança, Teatro	05/10/2020 14:18:22	vera lucia rodrigues gomes da silva	08/10/1970	46 a 59 anos		974790212	Grupo	Manhã	Feminino
Circuito, Dança, LPO	06/10/2020 09:39:29	Sabrina de souza	07/09/1983	21 a 45 anos		999871053	Morro do Céu	Manhã	Feminino
Circuito, Dança, Muay Thay	07/10/2020 09:12:37	Isabella do Espirito Santo Rodrigues	15/05/2002	16 a 20 anos		966766213	Morro do Céu	Manhã	Feminino
Circuito, Dança, LPO	07/10/2020 09:14:27	Autineia de Sousa Siqueira	28/03/1995	21 a 45 anos		968423703	Lagoinha	Manhã	Feminino
Circuito, Dança, Muay Thay	07/10/2020 10:04:45	Valma da Conceição Gomes Pereira	27/10/1960	46 a 59 anos		993151083	Caramujo (Centro)	Manhã	Feminino
Capoeira, Muay Thay	08/10/2020 10:01:23	Miguel Soares dos Santos	25/12/2011	7 a 11 anos	Rhaiane Soares Lacerda da Conceição	989175259	Morro do Céu	Tarde	Masculino
Capoeira, Muay Thay	08/10/2020 10:04:16	Gabriel Soares dos Santos	25/12/2011	7 a 11 anos	Rhaiane Soares Lacerda da Conceição	989175259	Morro do Céu	Tarde	Masculino
Dança, Muay Thay	08/10/2020 10:06:03	Rhaiane Soares Lacerda da Conceição	31/05/1994	21 a 45 anos		989175259	Morro do Céu	Tarde	Feminino
Circuito, Dança, Muay Thay	08/10/2020 10:07:54	Suelen Martins Albino	31/08/1990	21 a 45 anos		964765179	Morro do Céu	Tarde	Feminino
Ballet, Mod. Fotográfico	08/10/2020 10:10:12	Kauany Albino dos Santos	20/01/2012	7 a 11 anos	Suelen Martins Albino	964765159	Morro do Céu	Tarde	Feminino

Capoeira, Futebol, Jiu-Jitsu	08/10/2020 10:12:51	Kayque Albino dos Santos	13/09/2009	7 a 11 anos	Suellen Martins Albino	964765159	Morro do Céu	Tarde	Masculino
Capoeira, Jiu-Jitsu, Muay Thai	08/10/2020 10:15:08	Kauã Martins Albino	17/01/2007	12 a 15 anos	Suelen Martins Albino	964765159	Morro do Céu	Tarde	Masculino
Atletismo, Futebol, Muay Thai	09/10/2020 10:09:15	João Paulo lima Barbosa	22/04/2008	7 a 11 anos	Marcio Vinicius Veiga	964985162	Igrejinha	Tarde	Masculino
Muay Thai	14/10/2020 11:48:20	Ana Beatriz da Conceição dos Santos	23/03/2008	12 a 15 anos	Mônica da Conceição Costa	989581576	Grupo	Manhã	Feminino
Futebol, Muay Thai	14/10/2020 14:06:15	Nycolas Peres do Nascimento	03/06/2010	7 a 11 anos	Waldyr wilson Conceição da Gloria Aguiar	25265560	Igrejinha	Tarde	Masculino
Atletismo, LPO, Muay Thai	14/10/2020 15:14:23	Leonarda Fagundes Martins	25/01/2007	12 a 15 anos	Lidiane Fagundes Martins	000	Tranin	Tarde	Feminino
Atletismo, Luta G. Romana, Muay Thai	14/10/2020 15:14:39	vitória Fagundes Martins	18/06/2011	7 a 11 anos	Lidiane Fagundes Martins	00000000	Tranin	Tarde	Feminino
Atletismo, LPO, Muay Thai	14/10/2020 15:16:23	Ana Alice Fagundes Martins	03/11/2009	7 a 11 anos	Lidiane Fagundes Martins	000	Tranin	Tarde	Feminino
Circuito, Dança, LPO	19/10/2020 09:15:23	Simone Vieira Soares da Silva	07/12/1973	46 a 59 anos		976127311	Figueira	Tarde	Feminino
Circuito, Dança, LPO	19/10/2020 13:06:36	Bruna soares da Silva	30/11/1998	21 a 45 anos		992868703	Figueira	Tarde	Feminino
Atletismo, Futebol, Muay Thai	21/10/2020 08:29:51	Thauan Maia de Souza	20/10/2016	4 a 6 anos	Marcelly de Souza Machado	26277764	Baldeador	Tarde	Masculino
Dança	21/10/2020 10:19:03	Patricia Monteiro da Silva	13/04/1998	21 a 45 anos		976733024	Morro do Céu	Manhã	Feminino
Atletismo, Skate	21/10/2020 12:03:23	Sofia Soares Franca	17/01/2015	4 a 6 anos	Heloá Soares Viana	991956977	Tranin	Manhã	Feminino
Circuito, Dança, LPO	21/10/2020 12:08:12	Heloá Soares Viana	20/04/1990	21 a 45 anos		991956977	Tranin	Manhã	Feminino

Atletismo, Muay Thay, Skate	21/10/2020 12:10:58	Lucas Soares Rezende	21/02/2010	7 a 11 anos	Heloá Soares Viana	991956977	Tranin	Manhã	Masculino
Circuito, Dança	21/10/2020 15:08:37	Rosangela Mendonça da Silva	10/08/1976	21 a 45 anos		997123154	Morro do Céu	Manhã	Feminino
Basquete, Bicicross, Skate	21/10/2020 15:11:42	Adrya Mendonça da Silva	31/03/2009	7 a 11 anos		997123154	Morro do Céu	Manhã	Feminino
Atletismo, Futebol, Muay Thay	21/10/2020 15:16:55	Wendell Conceição da Silva	03/12/2015	4 a 6 anos	Kamila Conceição da Silva	983631023	Morro do Céu	Manhã	Masculino
Bicicross, Futebol, Muay Thay	21/10/2020 15:23:58	Gabriel da Silva Andrade	13/01/2009	7 a 11 anos	Roseli Mendonça da Silva	982803476	Morro do Céu	Manhã	Masculino
Artesanato, Circuito	22/10/2020 16:46:56	Gertrudes dos Santos Porto	09/01/1960	60+		989583340	Igrejinha	Tarde	Feminino
Circuito	22/10/2020 16:49:33	Marta Souza da Cruz Rodrigues	25/05/1983	21 a 45 anos		36075278	Morro do Céu	Manhã	Feminino
Circuito, Dança, LPO	23/10/2020 09:41:54	Karla de Oliveira Vitória	19/01/1978	21 a 45 anos		988708623	Morro do Céu	Manhã	Feminino
Dança, Mod. Fotográfico, Skate	03/11/2020 08:30:46	Thaynná victoria descour araujo	08/11/2006	12 a 15 anos	fabricio felix de araujo	992659056	Lagoinha	Tarde	Feminino
Futebol	03/11/2020 08:32:45	Victor Hugo Descour	27/12/2003	16 a 20 anos	Gleyce Descour Ramos	976042447	Lagoinha	Tarde	Masculino
Atletismo, Muay Thay	03/11/2020 08:35:11	Alice Ferreira Napoleão	16/04/2015	4 a 6 anos	Thais Porto Ferreiro	992253525	Igrejinha	Manhã	Feminino
Atletismo, Muay Thay	03/11/2020 08:39:52	Luiz Miguel Horacio Lima	20/05/2016	4 a 6 anos	Luiz AlexandreLima	970650489	Morro do Céu	Manhã	Masculino
Circuito, LPO, Muay Thay	03/11/2020 08:51:35	Taiane França Julião	31/07/2008	12 a 15 anos	Anderson Jorge de Souza dias	966119270	Caramujo (Centro)	Tarde	Feminino
Circuito, LPO, Muay Thay	03/11/2020 08:53:21	Thallyta Fabian França Julião	29/12/2004	12 a 15 anos	Anderson de Souza Dias	993324792	Caramujo (Centro)	Tarde	Feminino

Bicicross, Futebol, Muay Thay	03/11/2020 08:55:37	Kaik Azamar dos Santos Bernardes	07/07/2010	7 a 11 anos	Juanita Silva Azamar	976215526	Barreirinha	Tarde	Masculino
Circuito, Dança, LPO	03/11/2020 08:57:07	Juanita Silva Azamar	27/06/1986	21 a 45 anos		976215526	Barreirinha	Tarde	Feminino
Futebol, Mod. Fotográfico, Skate	03/11/2020 09:05:38	Eryk Renzo Azamar dos Santos Bernardes	06/01/2006	12 a 15 anos	Juanita Silva Azamar	976215526	Barreirinha	Tarde	Masculino
Circuito, Dança, LPO	03/11/2020 09:17:32	Keteley Pamela Boutto Xavier	04/02/1990	21 a 45 anos		969744942	Mundo Novo	Manhã	Feminino
Atletismo, Muay Thay	03/11/2020 09:20:47	Yasmim Victoria Boutto Garcez	29/09/2014	4 a 6 anos	Keteley Pamela Boutto Xavier	969744942	Mundo Novo	Manhã	Feminino
Circuito, Dança, LPO	03/11/2020 09:25:25	Jessika Sebastião Nascimento	22/03/1991	21 a 45 anos		994297170	Morro do Céu	Tarde	Feminino
Atletismo, Muay Thay	03/11/2020 09:30:21	Anderson da Costa Rocha Dias	08/09/2015	4 a 6 anos	Andreia Oliveira da Costa	965081151	Grupo	Manhã	Masculino
Circuito, Dança, LPO	03/11/2020 09:36:14	Anny Caroline Costa da Costa	07/06/2006	12 a 15 anos	Andreia Oliveira da Costa	981599111	Grupo	Manhã	Feminino
Circuito, Dança, LPO	03/11/2020 09:38:44	Andreia Oliveira da Costa	12/01/1981	21 a 45 anos		965081151	Grupo	Manhã	Feminino
Luta G. Romana, Muay Thay	03/11/2020 09:44:28	Lucas Costa Bernardes	20/12/2003	16 a 20 anos	Sabrina Costa	991280342	Grupo	Tarde	Masculino
Circuito, Dança, LPO	03/11/2020 11:03:19	Ana Paula Serafim Corrêa	28/06/1979	21 a 45 anos		999251542	Bumba	Manhã	Feminino
Circuito, Dança, LPO	03/11/2020 11:07:02	Adrielly Serafim Corrêa da Silva	14/03/2005	12 a 15 anos	Ana Paula Serafim Corrêa	999251542	Bumba	Manhã	Feminino
Circuito	03/11/2020 16:26:34	Luiz Sergio Cyrino	01/04/1970	46 a 59 anos		976786534	Igrejinha	Tarde	Masculino
Atletismo, LPO, Muay Thay	04/11/2020 09:48:07	Amanda Alves Nogueira	17/12/2008	7 a 11 anos	Elisabeth Alves Nogueira	994054029	Tranin	Tarde	Feminino
Atletismo, Muay Thay, Skate	04/11/2020 09:53:39	Carlos Augusto Alves Nogueira	02/06/2010	7 a 11 anos	Elisabeth Alves Nogueira	994054029	Tranin	Manhã	Masculino

Atletismo, Muay Thai	04/11/2020 10:00:31	Pietro Lima de Freitas Bruno	05/05/2016	4 a 6 anos	Gessica Lima de Freitas	972686494	Barreirinha	Manhã	Masculino
Atletismo, Muay Thai	04/11/2020 10:06:36	Sarah de Azevedo Silva	08/07/2013	7 a 11 anos	Andréa Paula Lopes de Azevedo	994232812	Morro do Céu	Manhã	Feminino
Circuito, Dança	04/11/2020 11:25:35	Ana Cristina Alves Pacheco	28/12/1970	46 a 59 anos		987266112	Barreirinha	Tarde	Feminino
Atletismo, Muay Thai	04/11/2020 14:45:03	Renan monteiro da silva gomes	18/12/2014	4 a 6 anos	Renata Gonçalves monteiro	964023774	Barreirinha	Manhã	Masculino
Futebol	04/11/2020 14:48:35	Luiz Guilherme Felix Tavares	24/02/2007	12 a 15 anos	Vanessa Felix de Araújo	993775680	Lagoinha	Tarde	Masculino
Atletismo, Bicicross, Futebol	05/11/2020 08:52:21	Lucas Veiga Santos do Nascimento	17/04/2013	7 a 11 anos	viviane veiga dos santos	981325151	Mundo Novo	Manhã	Masculino
Atletismo	05/11/2020 10:03:15	kauãny victoria malafaia Ramos	16/09/2011	7 a 11 anos	ana paula malafaia da silva	993485514	Mundo Novo	Manhã	Feminino
Atletismo, Muay Thai	05/11/2020 10:04:30	rayssa vitoria da silva portella	16/05/2011	7 a 11 anos	rauane da conceição silva	993310526	Caramujo (Centro)	Manhã	Feminino
Atletismo, Muay Thai	05/11/2020 10:08:26	Gabriel Marcelino Machado	27/07/2009	7 a 11 anos	Rayane da conceição silva	993310526	Caramujo (Centro)	Manhã	Masculino
Capoeira, Jiu-Jitsu, Muay Thai	05/11/2020 10:13:36	Leonardo Mangia Pereira	08/07/1994	21 a 45 anos		990560082	caixa d'gua	Manhã	Masculino
Atletismo, Muay Thai	05/11/2020 10:17:05	Maitê Mara Reis	03/06/2015	4 a 6 anos	Ana Caroline Mara P de Reis	983201589	Belarmino	Manhã	Feminino
Circuito, Muay Thai	05/11/2020 11:00:01	Germana carolina dos santos souza	10/05/1987	21 a 45 anos		992319187	Morro do Céu	Tarde	Feminino

Gráfico 1: Inscrições



Gráfico 2: Faixa Etária



Gráfico 3: Localidade

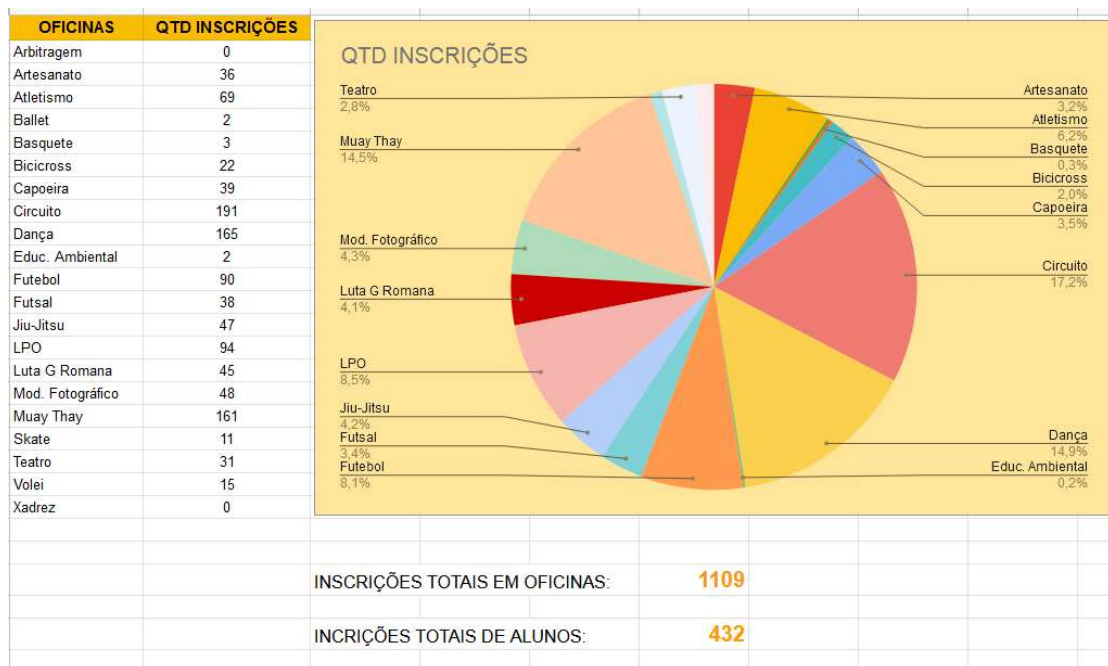

Gráfico 4: Sexo

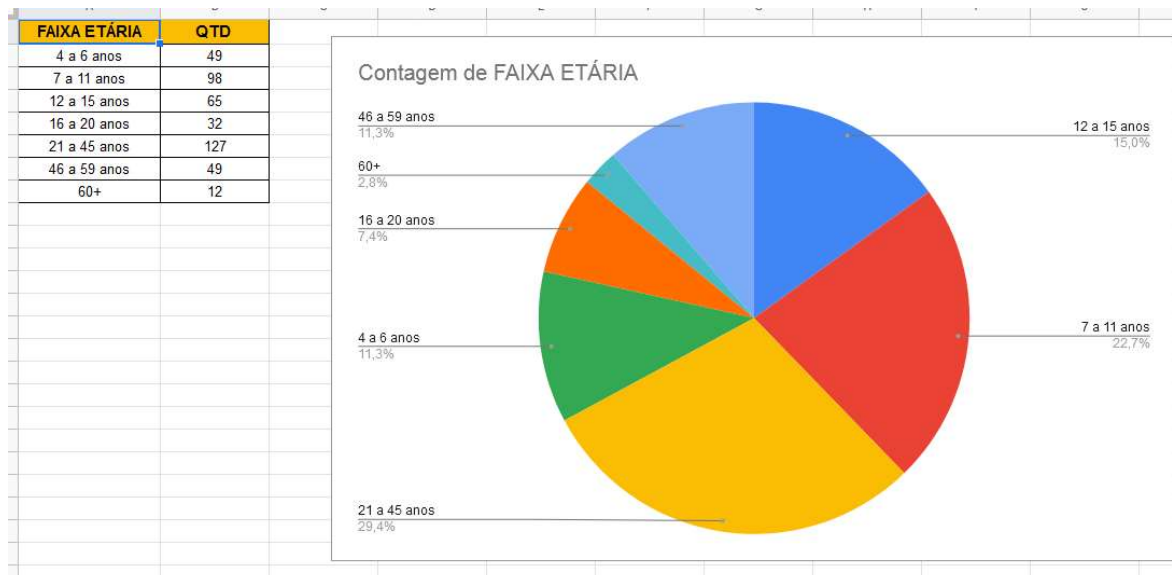

2.1. Atividades do Parque Esportivo e Social do Caramujo

As ações dos meses de agosto, setembro e outubro de 2020 foram desenvolvidas com base nos objetivos específicos e algumas das metas estabelecidas na proposta técnica do plano de Trabalho do Parque Esportivo e Social do Caramujo. O Serviço Social inclui ações e medidas tomadas, visto a permanência do quadro de transmissão do coronavírus (COVID-19). A partir deste quadro, as atividades implementadas aconteceram com um número reduzido de participantes, seguindo as normas de prevenção estabelecidas pelos órgãos de saúde Estadual e Municipal. Entendendo que, mesmo diante das medidas de isolamento social adotadas pelos estados e municípios, o distanciamento ainda se mostra uma estratégia eficaz para o controle da pandemia que ainda persiste no país.

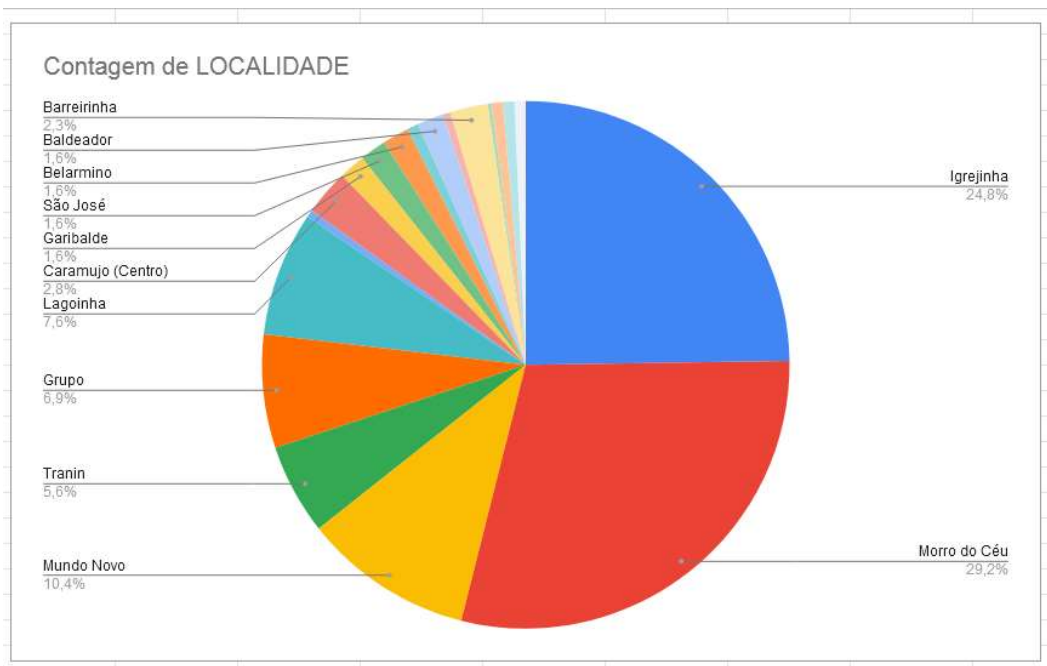
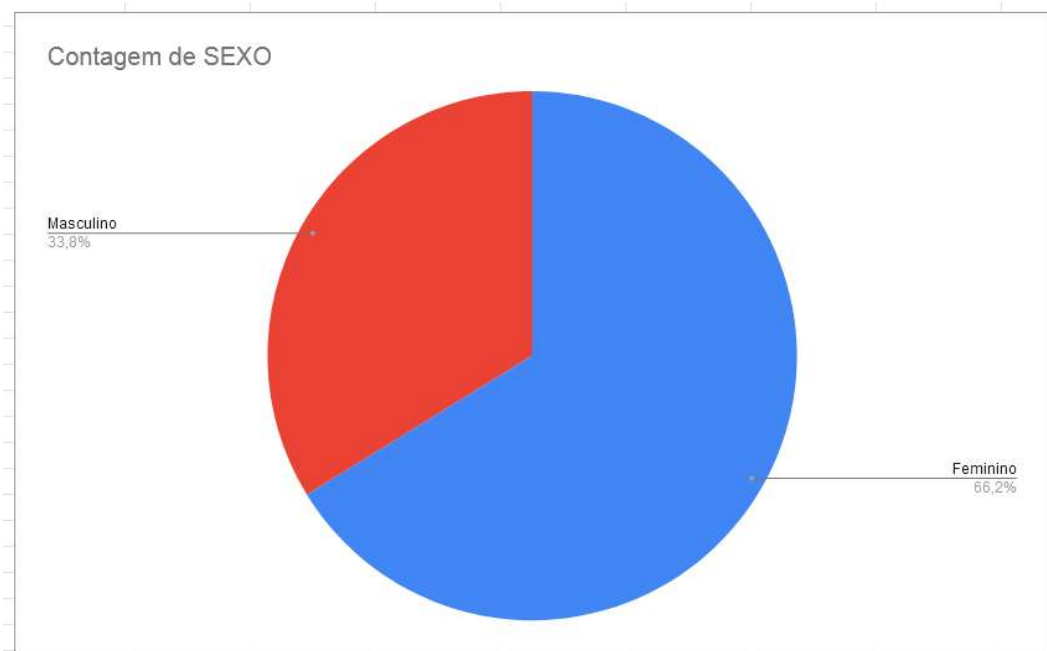
2.2. Descrição das ações desenvolvidas pelo Serviço Social nesse período:

No período de inauguração e implementação das atividades desportivas no PESC, a equipe de Serviço Social acompanhou desde as inscrições ao início das aulas, visando analisar e conhecer o público-alvo do parque esportivo. Neste período, realizamos também algumas orientações individuais aos participantes, por demanda espontânea e outras com indicativos de questões sociais, que necessitavam de escuta e orientação.

Acompanhamos algumas atividades desportivas, para conhecimento do perfil dos participantes, além da realização de algumas abordagens não pontuais. Essas ações iniciais de abordagem servem como pontos de atenção para a orientação individual e acompanhamento que poderão ser realizados no decorrer das ações propostas.

As atividades ofertadas aos participantes ocorreram de forma gradual, a partir do interesse individual de cada participante. Mas, foi possível observar um público misto e intergeracional. A procura foi ocorrendo, a partir das orientações e informações da equipe administrativa, responsável pelas inscrições. Os participantes interessados solicitam informações sobre as atividades disponíveis de acordo com o seu perfil e interesses em geral.

Essa procura foi fundamental para a articulação e divulgação das atividades entre os participantes que foram à procura das atividades, se informaram e divulgaram para os seus grupos sociais onde estabelece as suas relações sociais. Essa articulação comunitária, reforçou a divulgação realizada através das múltiplas formas de comunicação social (e-mails, redes sociais, websites etc.), realizada pela coordenação e equipe técnica do PESC. Essas ações de divulgação e promoção do parque esportivo que se iniciaram antes da implementação das atividades esportivas serão intensificadas no decorrer dos meses.

Neste contexto, foi realizado pela equipe de Serviço Social um Diagnóstico Socio territorial, contendo a maior parte das redes de atenção do bairro do Caramujo. Esse diagnóstico foi realizado, visando analisar e compreender o contexto social do território e suas demandas sociais. A partir dessas informações, será possível articular essas redes locais ao parque esportivo, promovendo parcerias e fortalecendo as redes protetivas e demais interessados no desenvolvimento do bairro. Toda essa articulação será fundamental, para a promoção de boas práticas que irão viabilizar boas práticas de saúde, qualidade de vida e cidadania aos participantes do PESC e demais moradores do bairro.

Seguindo o cronograma de execuções previstas, a equipe de Serviço Social do projeto também realizou uma prévia avaliação das condições de infraestrutura, tendo em vista o levantamento de necessidades de equipamentos, materiais e adequações. Principalmente para fomentar a inclusão e a participação social de todos os públicos e idades nas ações implementadas no PESC.

Desta forma, a partir da percepção analítica da equipe de Serviço social do PESC, salientamos como pontos positivos nesse período de implementação das atividades desportivas:

- Disseminação do esporte no município de Niterói e principalmente do bairro do Caramujo e adjacências;
- A oferta de atividades desportivas, que amenizam o tempo ocioso das crianças e jovens, no atual contexto do bairro do Caramujo e em tempos pandêmicos;
- As aulas têm contribuído para o bem-estar e qualidade de vida dos participantes, principalmente os que possuem comorbidades associadas a saúde e demais questões, que exigem atividades físicas para a manutenção da saúde física e emocional;
- O desenvolvimento de habilidades esportivas entre os participantes do parque esportivo, a partir das modalidades ofertadas;
- O estímulo a Interação social e o fortalecimento de vínculos entre os participantes do PESC e seus familiares;
- O parque esportivo viabilizou um lugar aberto de fala, expressão social e pertencimento dos participantes, para exercício da cidadania.

Da mesma forma, temos como pontos negativos alguns entraves que permeiam a atuação da equipe social, são eles:

- Com a pandemia, a equipe social está impossibilitada de realizar oficinas e palestras que geram aglomerações. Então, está sendo realizado abordagens pontuais e outras

por demanda espontânea, solicitada pelos participantes, visando orientar e informar os participantes individualmente em suas demandas;

- Um espaço físico e materiais adequados, para a execução das atividades planejadas de atenção social aos participantes. Além do atendimento adequado e sigiloso, conforme estabelecido no código de ética profissional do Serviço Social;
- Percebeu-se a necessidade de ter no parque esportivo educadores sociais, para auxiliar os professores e a equipe social nas atividades planejadas. Visto que, este profissional possui papel de destaque na intervenção de problemáticas dos usuários. Através da utilização de ferramentas pedagógicas, que viabilizam a promoção e a integração social de pessoas em situação de risco, excluídas ou em vulnerabilidade social.

Portanto, a partir das ações descritas neste relatório, o Parque Esportivo e Social do Caramujo tem estabelecido um papel primordial à história do bairro, como elemento de transformação social, pertencimento e promoção da qualidade de vida, atendendo as expectativas dos participantes e moradores do bairro e adjacências. Muitas atividades que estão descritas abaixo, ainda não podem ser ofertadas devido à pandemia, que permeia o país e o mundo, mas, esse desafio só reafirma o compromisso do PESC com os seus participantes e colaboradores, difundindo em todos, a esperança de dias melhores e de resultados positivos no presente e futuro.

2.3. Descrição das Atividades Esportivas desenvolvidas nesse período:

Por determinação da Secretaria Municipal de Saúde e dos protocolos estabelecidos devido à pandemia causada pelo Corona vírus, as atividades do Parque Esportivo e Social do Caramujo tiveram que se adaptar. Dessa forma, ficou determinado que apenas algumas das atividades propostas fossem oferecidas, sendo executadas somente as que estivessem liberadas. Ainda assim, com o número de participantes reduzido para se manter o distanciamento social, evitando aglomerações.

Atividades oferecidas nesse período e suas descrições:

Atletismo

O atletismo combina corrida, força e agilidade. As corridas são, em certo sentido, as formas de expressão atlética mais pura que o homem já desenvolveu. Embora exista algo de estratégia e uma técnica implícita, a corrida é uma prática que envolve basicamente o bom condicionamento físico do atleta. O atletismo é considerado a mãe dos esportes, sua prática

acompanha a humanidade desde seus primórdios, também considerada uma modalidade democrática e inclusiva, tendo ênfase a superação pessoal e a integração interpessoal.

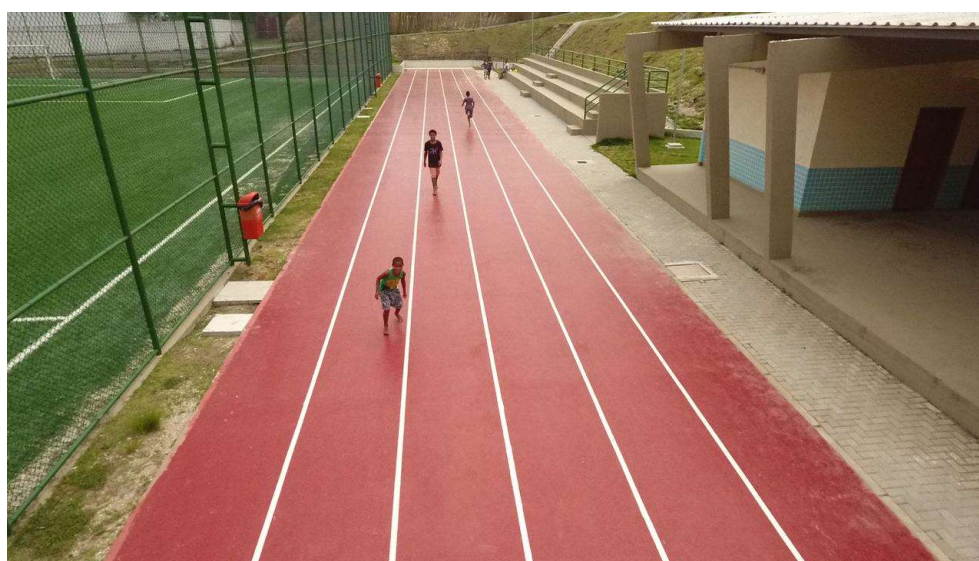



Skate

O skate é outro esporte que proporciona manobras radicais e grande atração do público jovem. Aquilo que, inicialmente, era considerado uma brincadeira de criança, ganhou proporções gigantescas e atualmente reúne milhões de adeptos ao redor do mundo. Além de ser um “estilo de vida”, o skate é um esporte que também se desenvolveu e evoluiu. Hoje é esporte olímpico. Suas modalidades são: *Skate Street*, *Skateparks*, *Bowl*, *Vertical*, *Freestyle*, *Downhill*. A oferta de oficinas de skate no Complexo do Caramujo será a oportunidade de popularizar e estimular a prática desse esporte no território, tendo em vista o auto custo e as dificuldades de espaços para a sua prática.

A primeira pista de Bowls de Niterói, sendo um atrativo diferenciado para as crianças do PESC, além de ser hoje um esporte Olímpico, a questão do desafio se faz presente nesta modalidade de incrível exigência técnica e física para as crianças e adolescentes, ressaltando que dar acesso a equipamentos como o skate, pode-se dizer que seria difícil para as famílias ofertas os mesmos para elas.





Wrestling

Apesar de não fazer mais parte dos jogos olímpicos a partir de 2020, a prática de wrestling tem o objetivo de proporcionar valores e princípios importantes para o convívio social. Além de promover saúde e maior qualidade de vida, possibilita a inclusão social, espaços de debate e a canalização da violência urbana na comunidade. A prática da modalidade é muito importante no que tange ao desenvolvimento de competências como disciplina, concentração, autoestima, controle e autoconhecimento, além da troca de cultura e conhecimentos. As técnicas serão ensinadas de acordo com a faixa etária de cada turma. Aula do Professor Yusa, que faz parte da seleção brasileira da modalidade.



Muay Thai

Institui-se a prática do muay thai com o objetivo de proporcionar valores e princípios importantes para o convívio social. Além de promover saúde e maior qualidade de vida, possibilita a inclusão social, espaços de debate e a canalização da violência urbana na comunidade. A prática do muay thai é muito importante no que tange ao desenvolvimento de competências como disciplina, concentração, autoestima e autoconhecimento. As técnicas serão ensinadas de acordo com a faixa etária de cada turma. Aula de Muay Thai, trazendo uma abordagem de disciplina e hierarquia, aliados a uma arte marcial.





Levantamento de Peso Olímpico

Também como uma modalidade olímpica, o levantamento de peso é um esporte que oferece a oportunidade do desenvolvimento físico e mental, envolvendo as faixas etárias categorizadas, o elemento físico, o treino tático, as técnicas, as estratégias, etc. Suas categorias compreendem: a juvenil (até e incluindo 17 anos de idade, e com sua própria classe de peso); a júnior (até e incluindo 20 anos de idade); a adulto (sênior, 21 anos ou mais); e por fim, a máster (35 anos ou mais, com diversas divisões de idade). Compete-se em duas modalidades: o arranco e o arremesso. Seu objetivo é desenvolver a potência (força rápida, explosiva) e também exige técnica, flexibilidade, coordenação e equilíbrio. A oferta dessa modalidade dará a oportunidade de sua prática para a população do Caramujo e de seu entorno.

O LPO é um dos esportes mais antigos, e está nos Jogos Olímpicos desde 1896, e hoje vem se tornando popular em nosso país, é uma das modalidades mais democrática que existe, pois se divide em 20 categorias de peso corporal. Ressaltando que a sala de LPO do PESC é a primeira da cidade de Niterói.

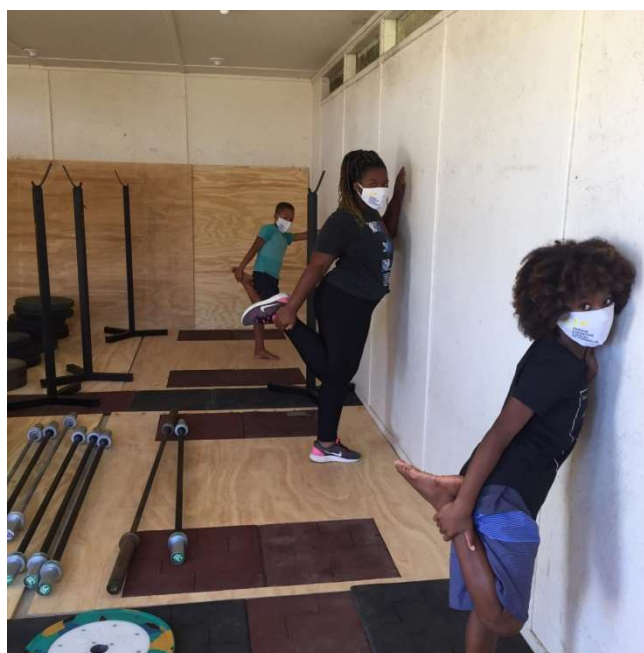



Zumba

Disponibiliza a oferta da modalidade da dança na sua prática original, compreendendo seu ritmo latino. A atividade tem como objetivo trabalhar por meio dos movimentos que a modalidade permite, a consciência corporal, a identidade, a confiança e a sociabilidade dos participantes do Projeto. Promove saúde física e mental, qualidade de vida, inclusão social e espaços de debates de diferentes abordagens de relevância para os participantes. Os temas para os debates serão estimulados e organizados de acordo com a faixa etária de cada turma. Objetiva-se, ainda, um trabalho de composição coreográfica para apresentações de culminância e eventos do projeto.



Circuito Funcional

Inclui a prática de atividades de fortalecimento muscular para pessoas de todas as idades. Essa atividade contribui para uma vida mais saudável e ativa, permitindo o convívio social, a troca de experiências e redução da ociosidade. A aplicação das atividades dessa modalidade acompanhadas de um instrutor qualificado será uma oportunidade de identificar possíveis violações de direitos, tais como violência doméstica e maus tratos. O treinamento físico funcional traz para o seu praticante uma abordagem geral de seu corpo, o deixando apto para sua rotina, independente de sua faixa etária.





3. AS DIFICULDADES NA PANDEMIA

A pandemia do coronavírus tem afetado aspectos importantes da vida das famílias, incluindo a prática de atividades esportivas por crianças e adolescentes, que muitas vezes tiveram que ser suspensas devido aos riscos de infecção.

Seguindo o protocolo da Secretaria Especial do Esporte, estamos com as seguintes atividades no momento: Levantamento de Peso Olímpico, Atletismo, Skate, Muay thay e Circuito Funcional, Wrestling e Zumba.

As demais atividades propostas ainda não podem ser ofertadas, tais como, as atividades de Ballet, Jazz e Ginastica para idosos, Cultura e Cidadania: Oficina de Artesanato e de Arte com reaproveitamento, Oficina de Teatro, Oficina de Educação Ambiental, Rodas de conversa e Palestras devido a necessidade de se manter o distanciamento social exigido pela OMS e Ministério da Saúde.

Seguimos o protocolo da Secretaria Especial do Esporte em 06 eixos: comunicação e informação, higienização e descontaminação, medidas de proteção individual, medidas de proteção coletiva, adequação dos locais de prática e competição.



Prática da higienização antes e depois das atividades.

3.1. Comunicação e Informação

- Exibir em local visível na entrada de locais de treinamento e competição as informações acerca da covid-19 e das medidas de prevenção;
- Realizar o registro diário de todos os usuários e colaboradores, informando os horários de entrada e saída dos locais de treinamento e competição, para controle, caso se verifique algum caso confirmado ou suspeito de covid-19;
- Verificar também no registro se teve contato com infectados e/ou pessoas com sintomas. Em caso positivo, deverão ser colocados em quarentena por 14 dias;
- Atletas, treinadores e oficiais de equipes precisam estar cientes das indicações encontradas nas diretrizes Médicas para Atletas, Equipes, Treinadores, Oficiais técnicos e funcionários fornecidos pelas federações e confederações.

3.2. Higienização e Descontaminação

- Disponibilizar álcool gel aos atletas, praticantes e todos os demais presentes aos locais de treinamento e competição;
- Disponibilizar sabonetes líquidos e locais com água corrente para assepsia das mãos;
- Oferecer dispositivo para limpeza e secagem de calçados na entrada da academia.

3.3. Medidas de Proteção Individual

- Todos os atletas, praticantes e demais presentes aos locais de treinamento e competição devem USAR MÁSCARA, retirando apenas QUANDO ESTIVER EFETIVAMENTE TREINANDO. Troque a máscara toda vez que estiver úmida, acondicionando em embalagem própria e com tampa a máscara já utilizada;
- Trazer de casa seu copo para hidratação, e não socializar, nem utilizar recipientes de outras pessoas (squeeze, toalhas, etc); Os bebedouros não serão usados diretamente. Primeiro higienize e depois utilize seu copo ou garrafa para encher d'água;
- Lavar com frequência as mãos até os punhos, com água e sabão, ou higienizá-las com álcool em gel 70%;
- Utilizar os métodos de desinfecção disponibilizados nos eventos esportivos, como cabines de desinfecção e uso de outros sanitizantes além do álcool gel e lavagem das mãos;

- Praticar etiqueta para tosse (manter distância de pelo menos 2 metros, cubra a tosse de preferência com o cotovelo e espirre com tecidos ou roupas e lave as mãos);
- Evite apertar as mãos ou abraçar e tocar a própria boca, nariz ou olho;
- Evite salas de vapor ou sauna, e locais sem circulação de ar;
- Utilize seus próprios equipamentos. Na impossibilidade de fazê-lo, é necessária a desinfecção do equipamento antes de utilizá-lo;
- Mantenha distância de ao menos 2 metros de outras pessoas, para qualquer situação de treinamento e/ou competição.

3.4. Medidas de Proteção Coletiva

- Recomenda-se ao praticante não levar mochilas e/ou acessórios que demandem cuidados, com exceção de garrafas de água ou squeezes. Em modalidades que é necessário a utilização de acessórios, estes devem ficar em locais de acesso sem aglomeração;
- Deve-se evitar a utilização e o manuseio de celulares durante a prática de atividade física;
- Checar a temperatura dos frequentadores antes de adentrar espaço de treinamento e competição, não autorizando a entrada de pessoas, tanto atletas quanto colaboradores, com temperatura de 37,8° ou mais nos locais de treino;
- Evitar aglomerações nos momentos antes e pós-treinos;
- Reforço na limpeza dos equipamentos e locais de treinamento e circulação de pessoas, principalmente os de uso comum, como colchonetes, barras, colchões, tatames e outros. A cada sessão de treinamento ou competição deve ser realizada desinfecção do local com produtos apropriados;
- Recomendar aos grupos de risco (maiores de 60 anos, cardiopatas, doentes pulmonares crônicos etc.) que não participem das primeiras semanas de treinamento e competições;
- Não utilizar guarda volumes nem outros locais onde pode ocorrer estímulo à aglomeração de pessoas;
- Organizar os treinamentos com horário marcado e recomendar aos praticantes que cheguem aos horários estipulados, e ao término do treinamento, não façam reuniões, retornando imediatamente às residências;
- O contato físico não é permitido em esportes de contato como lutas;

- Devem-se organizar grupos de usuários para cada horário. Os grupos devem começar e terminar as atividades no mesmo espaço de tempo e saírem de forma ordenada, sem contato e aglomeração.

3.5. Adequação dos locais e formas de prática

- Os estabelecimentos devem abster-se de usar cancelas ou catracas que obriguem o uso das mãos para permissão de entrada. Em caso de impossibilidade de desativação das existentes, a entrada do usuário deverá ser liberada por funcionário que utilize equipamentos de proteção individual;
- Manter portas e janelas constantemente abertas, e circulação de ar. Não utilizar ar condicionado;
- As superfícies tocadas com mais frequência, como mesas, maçanetas, interruptores de luz, torneiras, corrimões, pias e dispositivos eletrônicos, entre outros, devem ser higienizados rotineiramente;
- Todos os fluxos dentro do local de treinamentos e competições devem ser unidirecionais;
- Reduzir a quantidade de pessoas nos locais fechados, de modo a garantir 6m²/pessoa para prática. Assim, para atendimento de 10 pessoas, são necessários uma área de prática de no mínimo 60m²;
- Recomenda-se um retorno gradativo às atividades, com treinos mais curtos nas primeiras semanas;
- Não permitir o uso de áreas de convivência (espaço kids e salas de espera, por exemplo);
- Não permitir a abertura de locais públicos como parques e praças que não tenham mecanismos de controle de acesso.

3.6. Adequações para competição

- Reuniões e congressos técnicos devem ser realizados através de plataformas virtuais, de modo a evitar aglomerações;
- Reduzir ao mínimo as equipes técnicas que acompanham os atletas e praticantes;
- Reduzir em 50% o espaço de espectadores e mídia, garantindo distância mínima de 2 metros entre os assentos;
- Ampliar as áreas de inscrição, entrada de atletas, zonas de troca de equipamentos de modo a garantir o distanciamento dos praticantes;

- A entrega de medalhas, se não puder ser evitada, deve ser organizada garantindo distanciamento de 2 metros, sem cumprimentos e tanto as pessoas que farão a entrega quanto os atletas devem estar com máscaras, e sem contato físico;
- As modalidades que necessitam realizar entregas de hidratação, alimentação, chips de cronometragem e/ou kits devem garantir que sejam realizadas em embalagens individuais, devidamente higienizadas e desinfetadas, e entregues de forma a não gerar aglomerações;
- As modalidades que realizam largadas de categorias gerais com foco em participação devem realiza-las em ondas, iniciando com os atletas de elite, e em seguida em grupos com o devido distanciamento entre os participantes;
- Os pagamentos, inscrições e conferências referentes às competições devem ser realizados *online* ou em locais distintos aos de competição, de modo a evitar aglomerações.
- Certificar-se que antes e durante a competição, todos (espectadores, atletas, staff, organização) estejam cientes do protocolo de segurança e planilha de risco da OMS (anexo traduzido) e que os mesmos foram divulgados nos sites e mídias oficiais do organizador e também que estejam visíveis no local do evento. Salientamos que essas medidas protetivas a saúde dos praticantes são protocolos mínimos e que as respectivas federações podem dar orientações em situações de maior especificidade da modalidade, bem como a adaptações de treinamento e competições não contempladas nesse documento, que apresenta as medidas básicas para recondução das atividades esportivas.

4. RECURSOS HUMANOS E GESTÃO ADMINISTRATIVA

Foi realizado no dia 27/08 uma Ambientação e Apresentação do processo de RH que seria deslocado na unidade para facilitar o deslocamento de toda equipe, esteve presente a Coordenação e Supervisão do Projeto, junto aos representantes da Instituição Viva Rio, e os colaboradores, conforme registros de fotos.

Vale ressaltar que todos estavam devidamente protegidos com uso de mascaras, álcool em gel e distanciamento.





A realização da contratação e registro em carteira no dia 10/09 foi um sucesso, todos os candidatos convocados foram atendidos pelos responsáveis e analistas de RH da Instituição Viva Rio na própria unidade, trazendo comodidade e parceria entre os envolvidos.

Vale ressaltar que todos estavam devidamente protegidos com uso de máscaras, álcool em gel e atendimento individual para não gerar aglomeração no espaço de atendimento.





4.1. Controle Administrativo

Consiste no trabalho de controle e organização das atividades administrativas, tais como: Requisição de Pedidos; Controle Geral de Pedidos; Folha de Ponto – *Online* (drive) / Formulário Físico; Controle de Estoque; Atestos; Malote; Preenchimento da Ficha de Atendimento; Fluxos e procedimentos internos; Cronograma Geral.

4.1.1. Requisição de Pedidos

Todos os pedidos devem ser elaborados e enviados via e-mail, com o máximo de especificações, para não ter equívoco nas aquisições.

Não deve ser feita nenhuma alteração na configuração e formatação da planilha.

Cada requisição deve ser elaborada por seguimento, exemplo: Informática, limpeza, expediente, etc.

A quantidade deve ser definida e informada no e-mail, exemplo: semanal, mensal, etc.

A data de entrega deve ser informada conforme a pretensão.

Sempre indicar o nome da unidade, endereço de entrega, no campo de observação deve ser informada o nome do coordenador e o administrativo.

Deverão ser encaminhadas as sextas-feiras, para que haja tempo hábil de unificação de todos os controles para o pedido mínimo total.

A entrega dos pedidos será realizada na própria unidade, onde será feita a separação de uso, conferência no ato do recebimento e armazenamento no estoque.

Cada recebimento deverá ser lançado no controle de estoque do drive, para registro de suas quantidades utilizadas e saídas diárias, ou quando houver necessidade. A nota fiscal de ser enviada via e-mail, para controle e validação para pagamento ao fornecedor.

Modelo de Requisição de Pedidos:

		REQUISIÇÃO DE MATERIAL		Nº	FL.
				DATA: 05/11/2020	
Projeto CARAMUJO			Centro de Custo: 11230358		
ITEM	DESCRIÇÃO	UNID.	QTDE.		
1					
2					
3					
4					
5					
6					
7					
8					
9					
10					
PRETENÇÃO DA ENTREGA: LOCAL DE ENTREGA (ENDEREÇO COMPLETO): RESPONSÁVEL / TELEFONE: Luzia Martins - 8391 7202					
JUSTIFICATIVA DA SOLICITAÇÃO: Materiais necessários para estruturação da unidade.					
OBSERVAÇÃO: Procurar na Unidade a Coordenadora X e Adm Y					
COORDENADOR DO PROJETO: Marília Rocha					
REQUISITANTE DE COMPRAS E SERVIÇOS: Nome do solicitante					

Pedidos Realizados para o Parque Esportivo e Social do Caramujo:

	REQUISIÇÃO DE SERVIÇOS	2000221 OJ	FL.
		DATA:09/09/2020	
PROJETO Nº E NOME: 11230358 COMPLEXO ESPORTIVO DO CARAMUJO			
ITEM	DESCRIÇÃO	UNID.	QTDE.
1	ADESIVO EM IMÃ PARA PORTA DE CARRO COM A LOGO VIVA RIO - DIMENSÕES:40X30 CM	UNID.	2
PRAZO DE ENTREGA: IMEDIATO			
LOCAL DE ENTREGA (ENDEREÇO COMPLETO): RUA DO ALTO 130 - CARAMUJO - CEP: 24140-380 / PROCURAR: Saul Aveiro RESPONSÁVEL: ANDRESSA COSTA/ ANA CAROLINA ALMEIDA			
JUSTIFICATIVA DA SOLICITAÇÃO:			
DE ACORDO COM A DIRETORIA TÉCNICA : _____			

	REQUISIÇÃO DE SERVIÇOS	20000520 FL.
		ON
		DATA:15/09/2020

PROJETO Nº E NOME: 11230358 COMPLEXO ESPORTIVO DO CARAMUJO

ITEM	DESCRIÇÃO	UNID.	QTDE.
1	APITO DE PLASTICO TIPO FOX COM CORDAO	UNID.	2
2	COLETE ESPORTIVO EM TECIDO SINTETICO E ELASTICO INFANTIL	UNID.	20

PRAZO DE ENTREGA: IMEDIATO
LOCAL DE ENTREGA (ENDEREÇO COMPLETO): RUA DO ALTO 130 - CARAMUJO -
CEP: 24140-380 / PROCURAR: Saul Aveiro
RESPONSÁVEL: ANDRESSA COSTA/ ANA CAROLINA ALMEIDA

JUSTIFICATIVA DA SOLICITAÇÃO:

DE ACORDO COM A DIRETORIA TÉCNICA : _____

**REQUISIÇÃO DE SERVIÇOS**Nº
20000216
OJ

FL.

DATA:01/09/2020

PROJETO Nº E NOME: 11230358 CARAMUJO

ITEM	DESCRIÇÃO	UNID.	QTDE.
1	CAMISA DE MALHA COR AZUL 152F54 ESTAMPA EM SILK (CONFORME MODELO EM ANEXO) TAMANHO: P	UNID.	30
2	CAMISA DE MALHA COR AZUL 152F54 ESTAMPA EM SILK (CONFORME MODELO EM ANEXO) TAMANHO: M	UNID.	20
3	CAMISA DE MALHA COR AZUL 152F54 ESTAMPA EM SILK (CONFORME MODELO EM ANEXO) TAMANHO: G	UNID.	40
4	CAMISA DE MALHA COR AZUL 152F54 ESTAMPA EM SILK (CONFORME MODELO EM ANEXO) TAMANHO: GG	UNID.	25
5	CAMISA DE MALHA COR AZUL 152F54 ESTAMPA EM SILK (CONFORME MODELO EM ANEXO) TAMANHO: 8 ANOS (INFANTIL)	UNID.	50
6	CAMISA DE MALHA COR AZUL 152F54 ESTAMPA EM SILK (CONFORME MODELO EM ANEXO) TAMANHO: 10 ANOS (INFANTIL)	UNID.	30
7	CAMISA DE MALHA COR AZUL 152F54 ESTAMPA EM SILK (CONFORME MODELO EM ANEXO) TAMANHO: 12 ANOS (INFANTIL)	UNID.	30
8	CAMISA DE MALHA COR AZUL 152F54 ESTAMPA EM SILK (CONFORME MODELO EM ANEXO) TAMANHO: 14 ANOS	UNID.	30

PRAZO DE ENTREGA: IMEDIATO**LOCAL DE ENTREGA (ENDEREÇO COMPLETO): RUA DO ALTO 130 - CARAMUJO - CEP: 24140-380 / PROCURAR: Saul Aveiro****RESPONSÁVEL / ANDRESSA COSTA****JUSTIFICATIVA DA SOLICITAÇÃO: CAMISAS PARA INSCRITOS E COLABORADORES DO PROJETO.****DE ACORDO COM A DIRETORIA TÉCNICA : _____**

	REQUISIÇÃO DE SERVIÇOS	20001556 OR	FL.
		DATA:09/09/2020	
PROJETO Nº E NOME: 11230358 COMPLEXO ESPORTIVO DO CARAMUJO			
ITEM	DESCRIÇÃO	UNID.	QTDE.
1	BOLSA TERMICA DE GEL TAMANHO G	UNID.	4
2	BOLSA TERMICA DE GEL M	UNID.	4
PRAZO DE ENTREGA: IMEDIATO			
LOCAL DE ENTREGA (ENDEREÇO COMPLETO): RUA DO ALTO 130 - CARAMUJO - CEP: 24140-380 / PROCURAR: Saul Aveiro RESPONSÁVEL: ANDRESSA COSTA/ ANA CAROLINA ALMEIDA			
JUSTIFICATIVA DA SOLICITAÇÃO:			
DE ACORDO COM A DIRETORIA TÉCNICA : _____			

**REQUISIÇÃO DE SERVIÇOS****Nº 20000440**
ON 20000481
ON**FL.****DATA: 21/08/2020 -**
03/09/2020**PROJETO Nº E NOME: 11230358 CARAMUJO**

ITEM	DESCRIÇÃO	UNID.	QTDE.
1	AÇUCAR REFINADO ESPECIAL 01KG	UNID.	20
2	ADOÇANTE SACARINA E CICLAMATO DE SÓDIO LÍQUIDO 100 MG	UNID.	20
3	CAFE TORRADO E MOÍDO EM PO 500G	UNID.	4

PRAZO DE ENTREGA: IMEDIATO**LOCAL DE ENTREGA (ENDEREÇO COMPLETO): SAÍDA DA SEDE(IPANEMA)
RUA DO ALTO 130 - CARAMUJO - CEP: 24140-380 (COMPLEXO ESPORTIVO
CARAMUJO)****RESPONSÁVEL / ANA CAROLINA ALMEIDA****JUSTIFICATIVA DA SOLICITAÇÃO: Material Esportivo para o Projeto Espaço Nova Geração.****DE ACORDO COM A DIRETORIA TÉCNICA : _____**

	REQUISIÇÃO DE SERVIÇOS		20000529 ON	FL.
			DATA:15/09/2020	
PROJETO Nº E NOME: 11230358 COMPLEXO ESPORTIVO DO CARAMUJO				
ITEM	DESCRIÇÃO	UNID.	QTDE.	
1	COLCHONETE PARA GINASTICA REVESTIDO POLIESTER/NAPA	UNID.	30	
2	ARCO INFANTIL PLASTICO 65CM COLORIDO - BAMBOLE	UNID.	24	
PRAZO DE ENTREGA: IMEDIATO				
LOCAL DE ENTREGA (ENDEREÇO COMPLETO): RUA DO ALTO 130 - CARAMUJO - CEP: 24140-380 / PROCURAR: Saul Aveiro RESPONSÁVEL: ANDRESSA COSTA/ ANA CAROLINA ALMEIDA				
JUSTIFICATIVA DA SOLICITAÇÃO:				
DE ACORDO COM A DIRETORIA TÉCNICA : _____				

	REQUISIÇÃO DE SERVIÇOS		20000542 ON	FL.
			DATA:16/09/2020	
PROJETO Nº E NOME: 11230358 COMPLEXO ESPORTIVO DO CARAMUJO				
ITEM	DESCRIÇÃO	UNID.	QTDE.	
1	COPO DESCARTAVEL PLASTICO BRANCO 200ML	UNID.	50	
2	COPO DESCARTAVEL PLASTICO BRANCO 50ML	UNID.	8	
PRAZO DE ENTREGA: IMEDIATO				
LOCAL DE ENTREGA (ENDEREÇO COMPLETO): RUA DO ALTO 130 - CARAMUJO - CEP: 24140-380 / PROCURAR: Saul Aveiro RESPONSÁVEL: ANDRESSA COSTA/ ANA CAROLINA ALMEIDA				
JUSTIFICATIVA DA SOLICITAÇÃO:				
DE ACORDO COM A DIRETORIA TÉCNICA : _____				

	REQUISIÇÃO DE SERVIÇOS		20000532 ON	FL.
			DATA: 15/09/2020	
PROJETO Nº E NOME: 11230358 COMPLEXO ESPORTIVO DO CARAMUJO				
ITEM	DESCRIÇÃO		UNID.	QTDE.
1	CRONOMETRO VOLLO VL-510 COM 10 MEMORIAS		UNID.	1
PRAZO DE ENTREGA: IMEDIATO				
LOCAL DE ENTREGA (ENDEREÇO COMPLETO): RUA DO ALTO 130 - CARAMUJO - CEP: 24140-380 / PROCURAR: Saul Aveiro				
RESPONSÁVEL: ANDRESSA COSTA/ ANA CAROLINA ALMEIDA				
JUSTIFICATIVA DA SOLICITAÇÃO:				
DE ACORDO COM A DIRETORIA TÉCNICA : _____				

	REQUISIÇÃO DE SERVIÇOS		Nº 20000398 ON	FL. 001
			20000213 OJ	
		DATA: 26/08/2020		
PROJETO Nº E NOME: 11230358 CARAMUJO				
ITEM	COD	DESCRIÇÃO	UNID.	QTDE.
1	SERV_CONFECÇÕES	MASCARA DE TECIDO TRICOLINE CAMADA TRIPLA	UNID.	100
PRAZO DE ENTREGA: IMEDIATO				
LOCAL DE ENTREGA (ENDEREÇO COMPLETO): SAÍDA DA SEDE (IPANEMA) PARA RUA DO ALTO, 130 - CARAMUJO - CEP:24-140.380 RESPONSÁVEL:ANA CAROLINA ALMEIDA				
JUSTIFICATIVA DA SOLICITAÇÃO: Material esportivo para o Parque Esportivo Caramujo.				
DE ACORDO COM A DIRETORIA TÉCNICA : _____				

		REQUISIÇÃO DE SERVIÇOS	Nº 20001391 OR	FL.022
			DATA: 14/08/2020	
PROJETO Nº E NOME: 11230358 CARAMUJO				
ITEM	COD	DESCRIÇÃO	UNID.	QTDE.
1	02.08.034.1	PROTETOR FACIAL POLICARBONATO (FACE SHIELD)	UNID.	30
PRAZO DE ENTREGA: IMEDIATO LOCAL DE ENTREGA (ENDEREÇO COMPLETO): RUA DO ALTO, 130 - CARAMUJO - CEP:24.140-380 RESPONSÁVEL:ANDRESSA COSTA				
JUSTIFICATIVA DA SOLICITAÇÃO: Material esportivo para o Parque Esportivo Caramujo.				
DE ACORDO COM A DIRETORIA TÉCNICA : _____				

		REQUISIÇÃO DE SERVIÇOS	Nº 20000461 ON	FL.
			DATA: 18/08/2020	
PROJETO Nº E NOME: 11220358 ESPAÇO NOVA GERAÇÃO				
ITEM	DESCRIÇÃO		UNID.	QTDE.
1	ALCOOL GEL REFIL UNIDADE		UNID.	40
PRAZO DE ENTREGA: IMEDIATO LOCAL DE ENTREGA (ENDEREÇO COMPLETO): SAÍDA DA SEDE(IPANEMA) RUA DO ALTO 130 - CARAMUJO - CEP: 24140-380 (COMPLEXO ESPORTIVO CARAMUJO) RESPONSÁVEL / ANA CAROLINA ALMEIDA				
JUSTIFICATIVA DA SOLICITAÇÃO: Material Esportivo para o Projeto Espaço Nova Geração.				
DE ACORDO COM A DIRETORIA TÉCNICA : _____				

		Nº 20000450 ON	FL.
	REQUISIÇÃO DE SERVIÇOS	DATA:25/08/2020	
PROJETO Nº E NOME: 11230358 COMPLEXO ESPORTIVO DO CARAMUJO			
ITEM	DESCRIÇÃO	UNID.	QTDE.
1	BOTA DE SEGURANÇA IMPERMEÁVEL TAM:36	UNID.	2
2	BOTA DE SEGURANÇA IMPERMEÁVEL TAM:37	UNID.	1
3	BOTA DE SEGURANÇA IMPERMEÁVEL TAM:38	UNID.	1
4	BOTA DE SEGURANÇA IMPERMEÁVEL TAM:39	UNID.	1
5	BOTA DE SEGURANÇA IMPERMEÁVEL TAM:41	UNID.	1
6	BOTA DE SEGURANÇA IMPERMEÁVEL TAM:42	UNID.	1
7	BOTA DE SEGURANÇA IMPERMEÁVEL TAM:44	UNID.	1
8	BOTA DE SEGURANÇA DE PROTEÇÃO TAM: 40	UNID.	3
9	BOTA DE SEGURANÇA DE PROTEÇÃO TAM: 41	UNID.	2
10	BOTA DE SEGURANÇA DE PROTEÇÃO TAM: 42	UNID.	3
11	BOTA DE SEGURANÇA DE PROTEÇÃO TAM: 44	UNID.	1
12	BOTA DE SEGURANÇA DE PROTEÇÃO TAM: 45	UNID.	1
13	CALÇA SOCIAL SEGURANÇA HUMANA TAM: 36	UNID.	2
14	CALÇA SOCIAL SEGURANÇA HUMANA TAM: 38	UNID.	2
15	CALÇA SOCIAL SEGURANÇA HUMANA TAM: 40	UNID.	2
16	CALÇA SOCIAL SEGURANÇA HUMANA TAM: 42	UNID.	2
17	CALÇA SOCIAL SEGURANÇA HUMANA TAM: 44	UNID.	4
18	CALÇA SOCIAL SEGURANÇA HUMANA TAM: 46	UNID.	4
19	CALÇA SOCIAL SEGURANÇA HUMANA TAM: 48	UNID.	2
20	CALÇA SOCIAL SEGURANÇA HUMANA TAM: 54	UNID.	2
21	CALÇA UNISSEX ASG TAM: P	UNID.	2
22	CALÇA UNISSEX ASG TAM: M	UNID.	8
23	CALÇA UNISSEX ASG TAM: G	UNID.	2
24	CALÇA UNISSEX ASG TAM: XG	UNID.	4
PRAZO DE ENTREGA: IMEDIATO			
LOCAL DE ENTREGA (ENDEREÇO COMPLETO): RUA DO ALTO 130 - CARAMUJO - CEP: 24140-380 / PROCURAR: Saul			

Aveiro RESPONSÁVEL: ANDRESSA COSTA/ ANA CAROLINA ALMEIDA			
1576/2020	REQUISIÇÃO DE SERVIÇOS	Nº 20000456 ON	FL.
		DATA: 18/08/2020	
PROJETO Nº E NOME: 11220358 ESPAÇO NOVA GERAÇÃO			
ITEM	DESCRIÇÃO	UNID.	QTDE.
1	ALCOOL ETILICO HIDRATADO 70% INPM 1L	UNID.	30
2	ALVEJANTE CLORO DE 5 LITROS	UNID.	10
3	BALDE PLASTICO 5 LITROS	UNID.	10
4	BORRIFADOR PLASTICO - 500ML	UNID.	20
5	CABELEIRA DE MOP SECO UNIDADE	UNID.	4
6	CONJUNTO LIXEIRA SELETIVA 100 LITROS	UNID.	10
7	CONTAINER DE LIXO 200 LITROS	UNID.	6
8	DESINFETANTE BACTERICIDAGERMICIDA JASMIM 5L	Ltr	10
9	DESODORIZADOR DE AR AEROSOL 360ML LAVANDA	Und	5
10	DETERGENTE 5 LITROS	Ltr	10
11	DETERGENTE LAVA LOUÇAS 500ML	Ltr	10
12	DISPENSER SABONETE LIQUIDO/ALCOOL PARA 800 ML	Und	30
13	ESCOVA DE MADEIRA OVAL CERDAS DE NYLON	Und	4
14	ESCOVA SANITARIA COM SUPORTE SIMPLES COR BRANCA	Und	12
15	ESPANADOR DE PENA 40 CM	Und	5
16	ESPONJA DUPLA FACE PARA LOUÇAS	Und	20

17	INSETICIDA EM AEROSOL SEM CHEIRO	Und	6
18	LIXEIRA DE 100 LITROS DE PEDAL COM TAMPA	Und	8
19	LIXEIRA PARA BANHEIRO DE PLASTICO	Und	30
20	LIXEIRA DE ESCRITORIO EM METAL	Und	6
21	LUVA DE PROTEÇÃO LATEX, TAMANHO M, MULTIUSO	Und	20
22	PA COLETORA COM CABO DE ALUMINIO	Und	8
23	PANO DE CHAO BRANCO EM ALGODAO ALVEJADO (44 X 62)	Pct c/ 100	1
24	PANO FLANELADO PARA LIMPEZA LARANJA 30X40CM	Und	20
25	PANO MULTIUSO AZUL EM ROLO PICOTADO 300M	Rolo	4
26	PLACA SINALIZADORA PISO MOLHADO	Und	12
27	PAPEL HIGIENICO ROLÃO DE 300M	fardo C/ 8	4
28	PAPEL TOALHA INTERFOLHADO, 2 DOBRAS	Pct c/ 5000	1
29	PASTA LIMPADORA MULTIUSO 500G	Und	4
30	CARRO MULTIFUNCIONAL COMPLETO - MOB	Und	4
31	SUPORTE PARA MOPI UMIDO	Und	4
32	SUPORTE PARA MOPI SECO	Und	4
33	RODO COM CABO DE MADEIRA 40 cm	Und	10
34	RODO COM CABO DE MADEIRA 60 CM	Und	10
35	SABÃO EM PÓ, 1 KG	Und	20
36	SABONETE LIQUIDO, REFRIL 800 ML	Und	60
37	SACO DE LIXO PRETO 240L, Reforçado	Pct c/ 100	10
38	SACO DE LIXO PRETO 100L, Reforçado	Pct c/ 100	10

39	SACO DE LIXO PRETO 60L, Reforçado	Pct c/ 100	5
40	SACO PLASTICO PRETO 20L, Reforçado	Pct c/ 100	5
41	VASSOURA TIPO GARI 07 CARREIRA DE 60CM	Und	10
42	VASSOURA DE PELO SINTETICO 30 CM E CABO DE MADEIRA	Und	10
43	VASSOURA PIAÇAVA CHAPA 02	Und	6

PRAZO DE ENTREGA: IMEDIATO

LOCAL DE ENTREGA (ENDEREÇO COMPLETO): SAÍDA DA SEDE(IPANEMA) RUA DO ALTO 130 - CARAMUJO - CEP: 24140-380 (COMPLEXO ESPORTIVO CARAMUJO)

RESPONSÁVEL / ANA CAROLINA ALMEIDA

JUSTIFICATIVA DA SOLICITAÇÃO: Material Esportivo para o Projeto Espaço Nova Geração.

DE ACORDO COM A DIRETORIA TÉCNICA : _____

	REQUISIÇÃO DE SERVIÇOS	Nº 20000437 ON	FL.
		DATA: 18/08/2020	
PROJETO Nº E NOME: 11220358 ESPAÇO NOVA GERAÇÃO			
ITEM	DESCRIÇÃO	UNID.	QTDE.
1	BORRACHA ESCOLAR CX COM 40 UND	UND	1
2	CAIXA ARQUIVO MORTO, POLIONDA	UND	10
3	CANETA ESFEROGRAFICA AZUL CX COM 50 UND	UND	1
4	CANETA ESFEROGRAFICA VERMELHO CX COM 50 UND	UND	1
5	CLIQUE METALICO 4/0 COM 50 UND	UND	10
6	COLA BRANCA 40GR	UND	5
7	COPOS DESCARTAVEIS PARA AGUA 200 ML PCT COM 100	TIRAS	20
8	COPOS DESCARTAVEIS PARA CAFE 50 ML PCT COM 100	TIRAS	8
9	EXTRATOR DE GRAMPO	UND	4
10	FITA ADESIVA (BANANA)	UND	6
11	FITA CREPE LARGA 48MM X 50MM	UND	6
12	FITA DUREX PEQUENA 12X30	UND	10
13	GRAMPEADOR DE MESA 26/6	UND	5
14	GRAMPO PARA GRAMPEADOR 26/6	CX	3
15	LAPIS PRETO CX COM 144 UND	CX	1
16	LIVRO ATA	UND	4
17	PAPEL A4 (RESMA)	RESMA	30
18	MARCADOR PARA QUADRO BRANCO AZUL	UND	6

19	MARCADOR PARA QUADRO BRANCO VERMELHO	UND	6
20	PASTA SANFONADA	UND	3
21	REGUA 30 CM	UND	5
22	TESOURA PEQUENA SEM PONTA	UND	5

PRAZO DE ENTREGA: IMEDIATO

LOCAL DE ENTREGA (ENDEREÇO COMPLETO): SAÍDA DA SEDE(IPANEMA) RUA DO ALTO 130 - CARAMUJO - CEP: 24140-380 (COMPLEXO ESPORTIVO CARAMUJO)

RESPONSÁVEL / ANA CAROLINA ALMEIDA

JUSTIFICATIVA DA SOLICITAÇÃO: Material Esportivo para o Projeto Espaço Nova Geração.

DE ACORDO COM A DIRETORIA TÉCNICA : _____

	REQUISIÇÃO DE SERVIÇOS	Nº 20000162 OP	FL.
		DATA: 22/09/2020	
PROJETO Nº 11230358 NOME: Centro Esportivo e Social CARAMUJO			
ITEM	DESCRIÇÃO	UNID.	QTDE.
1	DESKTOP CORE I5 RAM8GB HD500GB DVDRW, TECLADO E MOUSE, MON19"	UNID.	4
PRAZO DE ENTREGA: IMEDIATO			
LOCAL DE ENTREGA (ENDEREÇO COMPLETO): RUA DO ALTO 130 - CARAMUJO - CEP: 24140-380 (COMPLEXO ESPORTIVO CARAMUJO)			
RESPONSÁVEL / ANA CAROLINA ALMEIDA			
JUSTIFICATIVA DA SOLICITAÇÃO: Material para administrativo do projeto Caramujo.			
DE ACORDO COM A DIRETORIA TÉCNICA : _____			

	REQUISIÇÃO DE SERVIÇOS	Nº 20000332 ON	FL.009
		DATA: 30/06/2020	
PROJETO Nº E NOME: -			
ITEM	DESCRIÇÃO	UNID.	QTDE.
1	REDE DE GOL PARA FUTEBOL COM 30 CORDAS	PAR	2
2	COLETE TRB REFORÇADO AZUL PARA PRATICA DE ESPORTE	UNID.	100
3	COLETE TRB REFORÇADO VERDE PARA PRATICA DE ESPORTE	UNID.	100
4	ESCADA DE AGILIDADE PARA TREINAMENTO FUNCIONAL	UNID.	8
5	CONE SINALIZACAO ESPORTIVO PARA CIRCUITOS	UNID.	30
6	APITO	UNID.	16
8	KIT COM 12 PRATOS DERMACATORIOS	KIT COM 12	2
9	BOMBA PROLONGADORA E AGULHA	UNID.	6
10	SACO EM POLIETILENO PARA GUARDAR BOLAS	UNID.	6
11	BOLA DE VOLEI DE QUADRA 65-66CM	UNID.	12
12	REDE DE VOLEI OFICIAL REFORÇAD FIO 5.0MM 4 FAIXAS 1X10M	UNID.	3
13	BOLA DE BASQUETE	UNID.	12
14	PAR DE REDE BASQUETE OFICIAL FIO 8 EM SEDA	PAR	2
15	BOLA DE FUTSAL EM FIO DE NYLON 3,2X1M RECUOX0,6RECUO SUPERIOR	UNID.	20
16	PAR DE REDE DE FUTSAL EM NYLON 3,2X1MX0,6	PAR	2
17	BOLA DE FUTEBOL DE CAMPO	UNID.	20

18	KIT CORDA DE PULAR COM 30 CORDAS	KIT COM 30	1
PRAZO DE ENTREGA: IMEDIATO			
LOCAL DE ENTREGA (ENDEREÇO COMPLETO): SAÍDA DA SEDE(IPANEMA) RUA DO ALTO 130 - CARAMUJO - CEP: 24140-380 (COMPLEXO ESPORTIVO CARAMUJO)			
RESPONSÁVEL / ANA CAROLINA ALMEIDA			
JUSTIFICATIVA DA SOLICITAÇÃO: Material esportivo para o projeto Caramujo.			
MATERIAL ENTREGUE DIA 04/09			
DE ACORDO COM A DIRETORIA TÉCNICA : _____			

		Nº 20000475 ON	FL.
	REQUISIÇÃO DE SERVIÇOS	DATA: 02/09/2020	
PROJETO Nº E NOME: -			
ITEM	DESCRIÇÃO	UNID.	QTDE.
1	EXTINTOR CO2 6KG	UNID.	4
2	EXTINTOR DE INCENCIO PORTATIL DE AGUA PRESSURIZADA (AP) 10L	UNID.	2
PRAZO DE ENTREGA: IMEDIATO			
LOCAL DE ENTREGA (ENDEREÇO COMPLETO): RUA DO ALTO 130 - CARAMUJO - CEP: 24140-380 / PROCURAR: Saul Aveiro			
RESPONSÁVEL / ANDRESSA COSTA			
JUSTIFICATIVA DA SOLICITAÇÃO: Material esportivo para o projeto Caramujo.			
DE ACORDO COM A DIRETORIA TÉCNICA : _____			

REQUISIÇÃO DE SERVIÇOS		Nº 20000133 OP	FL. 013
		DATA: 18/08/2020	
PROJETO Nº E NOME: 11220358 ESPAÇO NOVA GERAÇÃO			
ITEM	DESCRIÇÃO	UNID.	QTDE.
1	FORNO MICROONDAS 32 LITROS BRASTEMP BMS45CB	UNID.	1
2	GELADEIRA TIPO FRIGOBAR 120 LITROS LINHA BRANCA	UNID.	1
3	CAFETEIRA ELETRICA CAPACIDADE PARA 30 XICARAS	UNID.	1
PRAZO DE ENTREGA: IMEDIATO			
LOCAL DE ENTREGA (ENDEREÇO COMPLETO): SAÍDA DA SEDE(IPANEMA) RUA DO ALTO 130 - CARAMUJO - CEP: 24140-380 (COMPLEXO ESPORTIVO CARAMUJO)			
RESPONSÁVEL / ANA CAROLINA ALMEIDA			
JUSTIFICATIVA DA SOLICITAÇÃO: Material Esportivo para o Projeto Espaço Nova Geração.			
04/09 - AGUARDANDO AUTORIZAÇÃO DA COMPRA PELA COORDENADORIA			
DE ACORDO COM A DIRETORIA TÉCNICA : _____			

		Nº 20000216 OJ	FL.
	REQUISIÇÃO DE SERVIÇOS	DATA:01/09/2020	
PROJETO Nº E NOME: 11230358 CARAMUJO			
ITEM	DESCRIÇÃO	UNID.	QTDE.
1	CAMISA DE MALHA COR AZUL 152F54 ESTAMPA EM SILK (CONFORME MODELO EM ANEXO) TAMANHO: P	UNID.	30
2	CAMISA DE MALHA COR AZUL 152F54 ESTAMPA EM SILK (CONFORME MODELO EM ANEXO) TAMANHO: M	UNID.	20
3	CAMISA DE MALHA COR AZUL 152F54 ESTAMPA EM SILK (CONFORME MODELO EM ANEXO) TAMANHO: G	UNID.	40
4	CAMISA DE MALHA COR AZUL 152F54 ESTAMPA EM SILK (CONFORME MODELO EM ANEXO) TAMANHO: GG	UNID.	25
5	CAMISA DE MALHA COR AZUL 152F54 ESTAMPA EM SILK (CONFORME MODELO EM ANEXO) TAMANHO: 8 ANOS (INFANTIL)	UNID.	50
6	CAMISA DE MALHA COR AZUL 152F54 ESTAMPA EM SILK (CONFORME MODELO EM ANEXO) TAMANHO: 10 ANOS (INFANTIL)	UNID.	30
7	CAMISA DE MALHA COR AZUL 152F54 ESTAMPA EM SILK (CONFORME MODELO EM ANEXO) TAMANHO: 12 ANOS (INFANTIL)	UNID.	30
8	CAMISA DE MALHA COR AZUL 152F54 ESTAMPA EM SILK (CONFORME MODELO EM ANEXO) TAMANHO: 14 ANOS	UNID.	30
PRAZO DE ENTREGA: IMEDIATO			
LOCAL DE ENTREGA (ENDEREÇO COMPLETO): RUA DO ALTO 130 - CARAMUJO - CEP: 24140-380 / PROCURAR: Saul Aveiro			
RESPONSÁVEL / ANDRESSA COSTA			
JUSTIFICATIVA DA SOLICITAÇÃO: CAMISAS PARA INSCRITOS E COLABORADORES DO PROJETO.			
DE ACORDO COM A DIRETORIA TÉCNICA : _____			

		Nº 20000546 ON	FL.
	REQUISIÇÃO DE SERVIÇOS	DATA: 17/09/2020	
PROJETO Nº E NOME: -			
ITEM	DESCRIÇÃO	UNID.	QTDE.
1	CAPACETE DE POLEOMETANO COM ESPUMA ANATOMICAS	UNID.	10
2	SKATINHOS PARA BOWLS	UNID.	10
3	KIT DE EQUIPAMENTO COTOVELEIRA JOELHEIRA/PROTETOR DA MÃO P	UNID.	3
4	KIT DE EQUIPAMENTO COTOVELEIRA JOELHEIRA/PROTETOR DA MÃO M	UNID.	4
5	KIT DE EQUIPAMENTO COTOVELEIRA JOELHEIRA/PROTETOR DA MÃO G	UNID.	3
PRAZO DE ENTREGA: IMEDIATO			
LOCAL DE ENTREGA (ENDEREÇO COMPLETO): RUA DO ALTO 130 - CARAMUJO - CEP: 24140-380 / PROCURAR: Saul Aveiro			
RESPONSÁVEL / ANDRESSA COSTA			
JUSTIFICATIVA DA SOLICITAÇÃO: Material para o projeto Caramujo.			
DE ACORDO COM A DIRETORIA TÉCNICA : _____			

	REQUISIÇÃO DE SERVIÇOS	Nº 20000513 ON	FL. 021
		DATA: 15/09/2020	
PROJETO Nº E NOME: -			
ITEM	DESCRIÇÃO	UNID.	QTDE.
1	ANILHA OLÍMPICA DE BORRACHA 5KG	UNID.	20
2	ANILHA OLÍMPICA EDUCATIVA EM MADEIRA NAVAL 15 MM	UNID.	10
3	KETTLEBELL 6KG DE FERRO	UNID.	20
4	KETTLEBELL 4KG DE FERRO	UNID.	1
5	KETTLEBELL 8KG DE FERRO	UNID.	1
6	KETTLEBELL 12KG DE FERRO	UNID.	1
7	MEDICINE BALL DE BORRACHA INFLAVEL PREMIUM 1KG	UNID.	1
8	MEDICINE BALL DE BORRACHA INFLAVEL PREMIUM 2KG	UNID.	1
9	MEDICINE BALL DE BORRACHA INFLAVEL PREMIUM 3KG	UNID.	1
10	MEDICINE BALL DE BORRACHA INFLAVEL PREMIUM 5KG	UNID.	1
11	MEDICINE BALL DE BORRACHA INFLAVEL PREMIUM 4KG	UNID.	1
12	WALL BALL - BOLA PARA TREINAMENTO FUNCIONAL 4KG	UNID.	1
13	BARRA OLIMPICA INFANTIL 4KG/ COMPRIMENTO TOTAL 1500MM	UNID.	1
14	BARRA OLIMPICA JR 10KG/1,60M	UNID.	5

15	BARRERINHA INFANTIL LARGURA 49CM E ALTURA 22CM	UNID.	10
16	BASTAO CALISTENICO DE MADEIRA COLORIDO 1M	UNID.	8
17	PLATAFORMA DE TREINAMENTO INFANTIL 1,60M X 2,20M	UNID.	5
PRAZO DE ENTREGA: IMEDIATO			
LOCAL DE ENTREGA (ENDEREÇO COMPLETO): RUA DO ALTO 130 - CARAMUJO - CEP: 24140-380 (COMPLEXO ESPORTIVO CARAMUJO) RESPONSÁVEL / ANA CAROLINA ALMEIDA			
JUSTIFICATIVA DA SOLICITAÇÃO: Material esportivo para o projeto Caramujo.			
DE ACORDO COM A DIRETORIA TÉCNICA : _____			

	REQUISIÇÃO DE SERVIÇOS	Nº 20000139 OP	FL.
		DATA: 26/08/2020	
PROJETO Nº E NOME: -			
ITEM	DESCRIÇÃO	UNID.	QTDE.
1	NOTEBOOKS (PROCESSADOR INTEL CORE I5, MEMÓRIA RAM 8GB, HD 1TB)	UNID.	2
PRAZO DE ENTREGA: IMEDIATO			
LOCAL DE ENTREGA (ENDEREÇO COMPLETO): RUA DO ALTO 130 - CARAMUJO - CEP: 24140-380 (COMPLEXO ESPORTIVO CARAMUJO) RESPONSÁVEL / ANA CAROLINA ALMEIDA			
JUSTIFICATIVA DA SOLICITAÇÃO: Material esportivo para o projeto Caramujo.			
DE ACORDO COM A DIRETORIA TÉCNICA : _____			

	REQUISIÇÃO DE SERVIÇOS	Nº 20000467 ON	FL. 031
		DATA: 28/08/2020	
PROJETO Nº E NOME: -			
ITEM	DESCRIÇÃO	UNID.	QTDE.
1	CABO CAT5 RJ 45 FURUKAWA-	UNID.	1
2	CONECTORES RJ45 MACHO	UNID.	50
3	CAIXAS DE SOBREPOR COM RJ45 FÊMEA	UNID.	12
4	ROTEADORES WI-FI (Access Point TP LINK Omada EAP110 300MBPS)	UNID.	2
5	SWITCH D-LINK 24 PORTAS (Dlink DES 1024D)	UNID.	1
6	SWITCH D-LINK 8 PORTAS	UNID.	1
7	CANALETAS 02 VIAS EM PVC BRANCO 50X20X2100MM	UNID.	10
8	ROLOS DE FITA ADESIVA (BANANA)	UNID.	2
PRAZO DE ENTREGA: IMEDIATO			
LOCAL DE ENTREGA (ENDEREÇO COMPLETO): RUA DO ALTO 130 - CARAMUJO - CEP: 24140-380 (COMPLEXO ESPORTIVO CARAMUJO)			
RESPONSÁVEL / ANA CAROLINA ALMEIDA			
JUSTIFICATIVA DA SOLICITAÇÃO: Material esportivo para o projeto Caramujo.			
DE ACORDO COM A DIRETORIA TÉCNICA : _____			

		Nº 20000236 OJ	FL. 029
	REQUISIÇÃO DE SERVIÇOS	DATA: 21/09/2020	
PROJETO Nº 11230358 NOME: Centro Esportivo e Social CARAMUJO			
ITEM	DESCRIÇÃO	UNID.	QTDE.
1	Placa em Pvc de 2mm 30x20 - Banheiro feminino com acessibilidade	UNID.	1
2	Placa em Pvc de 2mm 30x20 Banheiro masculino com acessibilidade	UNID.	1
3	Placa em Pvc de 2mm 30x20 Proibido fumar	UNID.	4
4	Placa em Pvc de 2mm 30x20 Álcool em gel	UNID.	4
5	Placa em Pvc de 2mm 30x20 Obrigatório uso de máscara	UNID.	4
PRAZO DE ENTREGA: IMEDIATO			
LOCAL DE ENTREGA (ENDEREÇO COMPLETO): RUA DO ALTO 130 - CARAMUJO - CEP: 24140-380 (COMPLEXO ESPORTIVO CARAMUJO)			
RESPONSÁVEL / ANA CAROLINA ALMEIDA			
JUSTIFICATIVA DA SOLICITAÇÃO: Material informativo de placas sinalizadora para o projeto Caramujo.			
DE ACORDO COM A DIRETORIA TÉCNICA : _____			

		REQUISIÇÃO DE SERVIÇOS	Nº 20000553 ON	FL. 029
			DATA: 22/09/2020	
PROJETO Nº 11230358 NOME: Centro Esportivo e Social CARAMUJO				
ITEM		DESCRIÇÃO	UNID.	QTDE.
1	13.02.027.3	TECLADO MULTIMIDA ENTRADA DE USB	UNID.	2
2	13.02.026.3	MOUSE OPTICO ENTRADA USB	UNID.	2
3	13.02.035.3	FILTRO DE LINHA COM PROTETOR CONTRA SURTOS 4 TOMADAS	UNID.	6
4	13.02.057.3	ESTABILIZADOR BIVOLT POWEREST 500VA 4 TOMADAS PRETO 9016TS	UNID.	4
PRAZO DE ENTREGA: IMEDIATO				
LOCAL DE ENTREGA (ENDEREÇO COMPLETO): RUA DO ALTO 130 - CARAMUJO - CEP: 24140-380 (COMPLEXO ESPORTIVO CARAMUJO)				
RESPONSÁVEL / ANA CAROLINA ALMEIDA				
JUSTIFICATIVA DA SOLICITAÇÃO: Material TI para o projeto Caramujo.				
DE ACORDO COM A DIRETORIA TÉCNICA : _____				

		REQUISIÇÃO DE SERVIÇOS	Nº 20000293 OJ	FL. 032
			DATA: 13/10/2020	
PROJETO Nº 11230358 NOME: Centro Esportivo e Social CARAMUJO				
ITEM		DESCRIÇÃO	UNID.	QTDE.
1	SERV_INSTALAÇÕES	CABEAMENTO ETAPA 2 , EXTENSÃO ENTRE 2 ADMINISTRAÇÕES, INSTALAÇÃO DE 5 PONTOS	UNID.	1
2	SERV_INSTALAÇÕES	CABEAMENTO ETAPA 1 EXTENSÃO TELEFONICA, INST 8 PONTOS Cat5E	UNID.	1
PRAZO DE ENTREGA: IMEDIATO LOCAL DE ENTREGA (ENDEREÇO COMPLETO): RUA DO ALTO 130 - CARAMUJO - CEP: 24140-380 (COMPLEXO ESPORTIVO CARAMUJO) RESPONSÁVEL / ANA CAROLINA ALMEIDA				
JUSTIFICATIVA DA SOLICITAÇÃO: Instalação de rede para o projeto Caramujo.				
DE ACORDO COM A DIRETORIA TÉCNICA : _____				

		REQUISIÇÃO DE SERVIÇOS	Nº 20000309 OJ	FL. 038
			DATA: 29/10/2020	
PROJETO Nº E NOME: 11230358 CARAMUJO				
ITEM	COD	DESCRIÇÃO	UNID.	QTDE.
1	SERV_GRAFICA	Lona tipo frontLight com gramatura de 440g - com fio 300/500 - com impressão a base de tinta solvente, acatamento com cola vinílica e lhoes niquelado - Medidas 2,30L x 1,50A	UNID.	16
2	SERV_GRAFICA	Lona/Saia com arte em Tecido de Poliéster (fios de alta Tenacidade, 550Dtex 3,5 x 3,5 Fios /cm ² . Gramatura Gm ² 530G/m ² +/- 15G/m ²). Espessura 0,44mm +/-0,03mm - Medidas 3,20 L x 0,70 A	UNID.	16
PRAZO DE ENTREGA: IMEDIATO LOCAL DE ENTREGA (ENDEREÇO COMPLETO): RUA DO ALTO, 130 - CARAMUJO - CEP:24-140.380 RESPONSÁVEL:ANNDRESSA COSTA				
JUSTIFICATIVA DA SOLICITAÇÃO: Material gráfico para o Parque Esportivo Caramujo.				
DE ACORDO COM A DIRETORIA TÉCNICA : _____				

4.1.2. Controle Geral de Pedidos

Nº SOLIC.	COD ITEM	DESCRIÇÃO	QTD	DATA	REQ	COT	PROC	DATA DE ABERTURA	OF/OS	FORN	VR	PRET ENTR	NF	DATA REC	STATUS	ENCAMINHADO PARA FINANCEIRO
009	17.01.0 03.3	REDE DE GOL PARA FUTEBOL COM 30 CORDAS	2	30/06/2020	2000 0332 - ON	2000 0207 02	ITEM CANCELADO									
009	17.06.0 13.3	COLETE TRB REFORÇA DO AZUL PARA PRÁTICA DE ESPORTE	100	30/06/2020	2000 0332 - ON	2000 0207 02	1141/2020	30/06/2020	2000 2853 OF	CAVACAS	R\$ 740,00	04/09/2020	5568	04/09/2020	ENTREGUE	14/10/20
009	17.06.0 14.3	COLETE TRB REFORÇA DO VERDE PARA PRÁTICA DE ESPORTE	100	30/06/2020	2000 0332 - ON	2000 0207 02	1141/2020	30/06/2020	2000 2853 OF	CAVACAS	R\$ 740,00	04/09/2020	5568	04/09/2020	ENTREGUE	14/10/20
009	17.06.0 50.3	ESCADA DE AGILIDADE PARA TREINAMENTO FUNCIONAL	8	30/06/2020	2000 0332 - ON	2000 0207 02	1141/2020	30/06/2020	2000 2853 OF	CAVACAS	R\$ 472,00	04/09/2020	5568	04/09/2020	ENTREGUE	14/10/20

009	17.06.0 10.3	CONE SINALIZA CAO ESPORTIV O PARA CIRCUITO S	30	30/06/ 2020	2000 0332 - ON	2000 0207 02	1141/2020	30/06/2020	2000 2853 OF	CAVACAS	R\$ 78,00	04/09/2020	5568	04/09/2020	ENTREGUE	14/10/20
009	17.06.0 09.3	APITO	16	30/06/ 2020	2000 0332 - ON	2000 0207 02	1141/2020	30/06/2020	2000 2853 OF	CAVACAS	R\$ 158,40	04/09/2020	5568	04/09/2020	ENTREGUE	14/10/20
009	17.06.0 51.3	KIT COM 12 PRATOS DERMACA TORIOS	2	30/06/ 2020	2000 0332 - ON	2000 0207 02	1141/2020	30/06/2020	2000 2853 OF	CAVACAS	R\$ 96,00	04/09/2020	5568	04/09/2020	ENTREGUE	14/10/20
009	17.06.0 11.3	BOMBA PROLONG ADOR E AGULHA	6	30/06/ 2020	2000 0332 - ON	2000 0207 02	1141/2020	30/06/2020	2000 2853 OF	CAVACAS	R\$ 192,00	04/09/2020	5568	04/09/2020	ENTREGUE	14/10/20
009	17.06.0 52.3	SACO EM POLIETILE NO PARA GUARDAR BOLAS	6	30/06/ 2020	2000 0332 - ON	2000 0207 02	1141/2020	30/06/2020	2000 2853 OF	CAVACAS	R\$ 154,80	04/09/2020	5568	04/09/2020	ENTREGUE	14/10/20
009	17.06.0 03.3	BOLA DE VOLEI DE QUADRA 65-66CM	12	30/06/ 2020	2000 0332 - ON	2000 0207 02	1141/2020	30/06/2020	2000 2853 OF	CAVACAS	R\$ 708,00	04/09/2020	5568	04/09/2020	ENTREGUE	14/10/20
009	17.06.0 08.3	REDE DE VOLEI OFICIAL REFORÇA D FIO 5.0MM 4	3	30/06/ 2020	2000 0332 - ON	2000 0207 02	1141/2020	30/06/2020	2000 2853 OF	CAVACAS	R\$ 299,70	04/09/2020	5568	04/09/2020	ENTREGUE	14/10/20

		FAIXAS 1X10M														
009	17.06.0 01.3	BOLA DE BASQUET E	12	30/06/ 2020	2000 0332 - ON	2000 0207 02	1141/2020	30/06/2020	2000 2853 OF	CAVACAS	R\$ 690,00	04/09/2020	5568	04/09/2020	ENTREGUE	14/10/20
009	17.06.0 07.3	PAR DE REDE BASQUET E OFICIAL FIO 8 EM SEDA	2	30/06/ 2020	2000 0332 - ON	2000 0207 02	1141/2020	30/06/2020	2000 2853 OF	CAVACAS	R\$ 136,60	04/09/2020	5568	04/09/2020	ENTREGUE	14/10/20
009	17.06.0 48.3	BOLA DE FUTSAL EM FIO DE NYLON 3,2X1M RECUOX0, 6RECUO SUPERIOR	20	30/06/ 2020	2000 0332 - ON	2000 0207 02										
009	17.06.0 49.3	PAR DE REDE DE FUTSAL EM NYLON 3,2X1MX0 ,6	2	30/06/ 2020	2000 0332 - ON	2000 0207 02	ITEM CANCELA DO PELA MARÍLIA APÓS COTAÇÃO, POR ESTARMO S NA PANDEMIA									

009	17.06.0 67.3	BOLA DE FUTEBOL DE CAMPO	20	30/06/2020	2000 0332 - ON	2000 0207 02	ITEM CANCELA DO PELA MARÍLIA APÓS COTAÇÃO, POR ESTARMOS NA PANDEMIA .									
009	17.02.0 59.2	KIT CORDA DE PULAR KIT COM 30 CORDAS	1	30/06/2020	2000 0332 - ON	2000 0207 02	1141/2020	30/06/2020	2000 2853 OF	CAVACAS	R\$ 360,00	04/09/2020	5568	04/09/2020	ENTREGUE	14/10/20
001	02.08.0 38.3	MASCARA DE TECIDO TRICOLIN E CAMADA TRIPLA	100	14/08/2020	2000 0213 OJ	2000 0247 - O2	1496/2020	19/08/2020	2000 1245 OS	PATRICIA ESPIRITO SANTO	R\$ 745,00	30/09/2020	2942	30/09/20	ENTREGUE	
002		PROTETOR FACIAL POLICARBONATO (FACE SHIELD)	30	14/08/2020	2000 1391 - OR	2000 1233 - O1	1502/2020	19/08/2020	2000 3447 OF	LDB RIO COMERCIAL E CIENTÍFICA	R\$ 418,50	11/09/2020	6089	21/10/2020	ENTREGUE	
003	SERV_T RANSPORTES	CAMINHÃO GRANDE DE MUDANÇA	1	19/08/2020	2000 0197 - OJ	2000 0129 - O5	1512/2020	20/08/2020	2000 1151 OS	JOSE ROBERTO DA SILVA	R\$ 550,00	20/08/2020	259000	20/08/20	ENTREGUE	31/08/20

		COM PARA COMPLEX O CARAMUJ O 10HS														
004	14.02.0 03.2	CAMISA SOCIAL DE SEGURAN ÇA HUMANA TAM: 2	4	21/08/ 2020	2000 0200 OJ	2000 0146 - O5	1680/2020	21/08/2020	2000 1291 OS	CHRISMA VIA MAGIA COM E CONFEC	R\$ 190,00	21/10/2020				
004	14.02.0 04.2	CAMISA SOCIAL DE SEGURAN ÇA HUMANA TAM: 3	4	21/08/ 2020	2000 0200 OJ	2000 0146 - O5	1680/2020	21/08/2020	2000 1291 OS	CHRISMA VIA MAGIA COM E CONFEC	R\$ 190,00	21/10/2020				
004	14.02.0 02.2	CAMISA SOCIAL DE SEGURAN ÇA HUMANA TAM: 4	4	21/08/ 2020	2000 0200 OJ	2000 0146 - O5	1680/2020	21/08/2020	2000 1291 OS	CHRISMA VIA MAGIA COM E CONFEC	R\$ 190,00	21/10/2020				
004	14.02.0 01.2	CAMISA SOCIAL DE SEGURAN ÇA HUMANA TAM: 5	6	21/08/ 2020	2000 0200 OJ	2000 0146 O5	1680/2020	21/08/2020	2000 1291 OS	CHRISMA VIA MAGIA COM E CONFEC	R\$ 285,00	21/10/2020				

004	14.02.0 05.2	CAMISA SOCIAL DE SEGURAN ÇA HUMANA TAM: 6	2	21/08/ 2020	2000 0200 OJ	2000 0146 O5	1680/2020	21/08/2020	2000 1291 OS	CHRISMA VIA MAGIA COM E CONFEC	R\$ 95,00	21/10/2020				
004	14.01.0 01.2	CAMISA UNISSEX ASG TAM: P	2	21/08/ 2020	2000 0200 OJ	2000 0146 O5	1680/2020	21/08/2020	2000 1291 OS	CHRISMA VIA MAGIA COM E CONFEC	R\$ 81,60	21/10/2020				
004	14.01.0 02.2	CAMISA UNISSEX ASG TAM: M	8	21/08/ 2020	2000 0200 OJ	2000 0146 O5	1680/2020	21/08/2020	2000 1291 OS	CHRISMA VIA MAGIA COM E CONFEC	R\$ 326,40	21/10/2020				
004	14.01.0 03.2	CAMISA UNISSEX ASG TAM: G	2	21/08/ 2020	2000 0200 OJ	2000 0146 O5	1680/2020	21/08/2020	2000 1291 OS	CHRISMA VIA MAGIA COM E CONFEC	R\$ 81,60	21/10/2020				
004	14.01.0 04.2	CAMISA UNISSEX ASG TAM: XG	4	21/08/ 2020	2000 0200 OJ	2000 0146 O5	1680/2020	21/08/2020	2000 1291 OS	CHRISMA VIA MAGIA COM E CONFEC	R\$ 163,20	21/10/2020				
005	10.05.0 02.2	BOTA DE SEGURAN ÇA IMPERMEÁ VEL TAM:36	2	25/08/ 2020	2000 0450 ON	2000 0272 O2	1582/2020	25/08/2020	2000 3767 OF	CHRISMA VIA MAGIA COM E CONFEC	R\$ 80,00	30/10/2020				
005	10.05.0 03.2	BOTA DE SEGURAN ÇA IMPERMEÁ	1	25/08/ 2020	2000 0450 ON	2000 0272 O2	1582/2020	25/08/2020	2000 3767 OF	CHRISMA VIA MAGIA COM E CONFEC	R\$ 40,00	21/10/2020				

		VEL TAM:37														
005	10.05.0 04.2	BOTA DE SEGURAN ÇA IMPERMEÁ VEL TAM:38	1	25/08/ 2020	2000 0450 ON	2000 0272 O2	1582/2020	25/08/2020	2000 3767 OF	CHRISMA VIA MAGIA COM E CONFEC	R\$ 40,00	30/10/2020				
005	10.05.0 05.2	BOTA DE SEGURAN ÇA IMPERMEÁ VEL TAM:39	1	25/08/ 2020	2000 0450 ON	2000 0272 O2	1582/2020	25/08/2020	2000 3767 OF	CHRISMA VIA MAGIA COM E CONFEC	R\$ 40,00	21/10/2020				
005	10.05.0 07.2	BOTA DE SEGURAN ÇA IMPERMEÁ VEL TAM:41	1	25/08/ 2020	2000 0450 ON	2000 0272 O2	1582/2020	25/08/2020	2000 3767 OF	CHRISMA VIA MAGIA COM E CONFEC	R\$ 40,00	21/10/2020				
005	10.05.0 08.2	BOTA DE SEGURAN ÇA IMPERMEÁ VEL TAM:42	1	25/08/ 2020	2000 0450 ON	2000 0272 O2	1582/2020	25/08/2020	2000 3767 OF	CHRISMA VIA MAGIA COM E CONFEC	R\$ 40,00	30/10/2020				
005	10.05.0 10.2	BOTA DE SEGURAN ÇA IMPERMEÁ VEL TAM:44	1	25/08/ 2020	2000 0450 ON	2000 0272 O2	1582/2020	25/08/2020	2000 3767 OF	CHRISMA VIA MAGIA COM E CONFEC	R\$ 40,00	30/10/2020				

005	21.01.0 05.3	BOTA DE SEGURAN ÇA DE PROTEÇÃ O TAM: 40	3	25/08/ 2020	2000 0450 ON	2000 0272 O2	1582/2020	25/08/2020	2000 3767 OF	CHRISMA VIA MAGIA COM E CONFEC	R\$ 163,50	09/10/2020				
005	21.01.0 06.3	BOTA DE SEGURAN ÇA DE PROTEÇÃ O TAM: 41	2	25/08/ 2020	2000 0450 ON	2000 0272 O2	1582/2020	25/08/2020	2000 3767 OF	CHRISMA VIA MAGIA COM E CONFEC	R\$ 109,00	09/10/2020				
005	21.01.0 07.3	BOTA DE SEGURAN ÇA DE PROTEÇÃ O TAM: 42	3	25/08/ 2020	2000 0450 ON	2000 0272 O2	1582/2020	25/08/2020	2000 3767 OF	CHRISMA VIA MAGIA COM E CONFEC	R\$ 163,50	09/10/2020				
005	21.01.0 09.3	BOTA DE SEGURAN ÇA DE PROTEÇÃ O TAM: 44	1	25/08/ 2020	2000 0450 ON	2000 0272 O2	1582/2020	25/08/2020	2000 3767 OF	CHRISMA VIA MAGIA COM E CONFEC	R\$ 54,50	09/10/2020				
005	21.01.0 10.3	BOTA DE SEGURAN ÇA DE PROTEÇÃ O TAM: 45	1	25/08/ 2020	2000 0450 ON	2000 0272 O2	1582/2020	25/08/2020	2000 3767 OF	CHRISMA VIA MAGIA COM E CONFEC	R\$ 54,50	09/10/2020				
005	14.02.0 10.2	CALÇA SOCIAL SEGURAN ÇA HUMANA TAM: 36	2	25/08/ 2020	2000 0450 ON	2000 0272 O2	1582/2020	25/08/2020	2000 3767 OF	CHRISMA VIA MAGIA COM E CONFEC	R\$ 40,00	21/10/2020				
005	14.02.0 11.2	CALÇA SOCIAL SEGURAN ÇA	2	25/08/ 2020	2000 0450 ON	2000 0272 O2	1582/2020	25/08/2020	2000 3767 OF	CHRISMA VIA MAGIA COM E CONFEC	R\$ 80,00	21/10/2020				

		HUMANA TAM: 38														
005	14.02.0 12.2	CALÇA SOCIAL SEGURAN ÇA HUMANA TAM: 40	2	25/08/ 2020	2000 0450 ON	2000 0272 O2	1582/2020	25/08/2020	2000 3767 OF	CHRISMA VIA MAGIA COM E CONFEC	R\$ 80,00	21/10/2020				
005	14.02.0 13.2	CALÇA SOCIAL SEGURAN ÇA HUMANA TAM: 42	2	25/08/ 2020	2000 0450 ON	2000 0272 O2	1582/2020	25/08/2020	2000 3767 OF	CHRISMA VIA MAGIA COM E CONFEC	R\$ 80,00	21/10/2020				
005	14.02.0 14.2	CALÇA SOCIAL SEGURAN ÇA HUMANA TAM: 44	4	25/08/ 2020	2000 0450 ON	2000 0272 O2	1582/2020	25/08/2020	2000 3767 OF	CHRISMA VIA MAGIA COM E CONFEC	R\$ 160,00	21/10/2020				
005	14.02.0 15.2	CALÇA SOCIAL SEGURAN ÇA HUMANA TAM: 46	4	25/08/ 2020	2000 0450 ON	2000 0272 O2	1582/2020	25/08/2020	2000 3767 OF	CHRISMA VIA MAGIA COM E CONFEC	R\$ 160,00	21/10/2020				
005	14.02.0 16.2	CALÇA SOCIAL SEGURAN ÇA HUMANA TAM: 48	2	25/08/ 2020	2000 0450 ON	2000 0272 O2	1582/2020	25/08/2020	2000 3767 OF	CHRISMA VIA MAGIA COM E CONFEC	R\$ 80,00	21/10/2020				

005	14.02.0 19.2	CALÇA SOCIAL SEGURAN ÇA HUMANA TAM: 54	2	25/08/ 2020	2000 0450 ON	2000 0272 O2	1582/2020	25/08/2020	2000 3767 OF	CHRISMA VIA MAGIA COM E CONFEC	R\$ 80,00	21/10/2020				
005	14.01.0 06.2	CALÇA UNISSEX ASG TAM: P	2	25/08/ 2020	2000 0450 ON	2000 0272 O2	1582/2020	25/08/2020	2000 3767 OF	CHRISMA VIA MAGIA COM E CONFEC	R\$ 85,30	21/10/2020				
005	14.01.0 07.2	CALÇA UNISSEX ASG TAM: M	8	25/08/ 2020	2000 0450 ON	2000 0272 O2	1582/2020	25/08/2020	2000 3767 OF	CHRISMA VIA MAGIA COM E CONFEC	R\$ 341,20	21/10/2020				
005	14.01.0 08.2	CALÇA UNISSEX ASG TAM: G	2	25/08/ 2020	2000 0450 ON	2000 0272 O2	1582/2020	25/08/2020	2000 3767 OF	CHRISMA VIA MAGIA COM E CONFEC	R\$ 85,30	21/10/2020				
005	14.01.0 09.2	CALÇA UNISSEX ASG TAM: XG	4	25/08/ 2020	2000 0450 ON	2000 0272 O2	1582/2020	25/08/2020	2000 3767 OF	CHRISMA VIA MAGIA COM E CONFEC	R\$ 170,60	21/10/2020				
006	10.07.0 16.1	ALCOOL ETILICO HIDRATA DO 70% INPM 1L	30	27/08/ 2020	2000 0456 ON	2000 0271 O2	1576/2020	27/08/2020	2000 3869 OF	DR COMERCIO DE DESCARTAVEI S LTDA - ME	R\$ 330,00	16/10/2020	01939	20/10/2020	ENTREGUE	
006	10.07.0 06.1	ALVEJANT E CLORO DE 5 LITROS	10	27/08/ 2020	2000 0456 ON	2000 0271 O2	1576/2020	27/08/2020	2000 3869 OF	DR COMERCIO DE DESCARTAVEI S LTDA - ME	R\$ 85,30	16/10/2020	01939	20/10/2020	ENTREGUE	

006	10.06.0 12.2	BALDE PLASTICO 5 LITROS	10	27/08/ 2020	2000 0456 ON	2000 0271 O2	1576/2020	27/08/2020	2000 3869 OF	DR COMERCIO DE DESCARTAVEI S LTDA - ME	R\$ 40,30	16/10/2020	01939	20/10/2020	ENTREGUE	
006	10.03.0 94.1	BORRIFAD OR PLASTICO - 500ML	20	27/08/ 2020	2000 0456 ON	2000 0271 O2	1576/2020	27/08/2020	2000 3869 OF	DR COMERCIO DE DESCARTAVEI S LTDA - ME	R\$ 171,60	16/10/2020	01939	20/10/2020	ENTREGUE	
006	10.03.0 77.1	CABELEIR A DE MOP SECO UNIDADE	4	27/08/ 2020	2000 0456 ON	2000 0271 O2	1576/2020	27/08/2020	2000 3869 OF	DR COMERCIO DE DESCARTAVEI S LTDA - ME	R\$ 117,72	16/10/2020	01939	20/10/2020	ENTREGUE	
006	10.06.0 86.3	CONJUNT O PARA COLETA SELETIVA- COM 4 LIXEIRAS DE 60 LITROS	10	27/08/ 2020	2000 0456 ON	2000 0271 O2	1576/2020	27/08/2020	2000 3869 OF	DR COMERCIO DE DESCARTAVEI S LTDA - ME	R\$ 4.472,64	16/10/2020	01939	20/10/2020	ENTREGUE	
006	10.06.0 01.3	CONTAIN E LIXO POLIPROP ILENO - VERDE 240L COM RODIZIOS	6	27/08/ 2020	2000 0456 ON	2000 0271 O2	1576/2020	27/08/2020	2000 3869 OF	DR COMERCIO DE DESCARTAVEI S LTDA - ME	R\$ 1.757,88	16/10/2020	01939	20/10/2020	ENTREGUE	
006	10.07.0 12.1	DESINFET ANTE BACTERIC IDAGERMI CIDA JASMIM 5L	10	27/08/ 2020	2000 0456 ON	2000 0271 O2	1576/2020	27/08/2020	2000 3869 OF	DR COMERCIO DE DESCARTAVEI S LTDA - ME	R\$ 89,90	16/10/2020	01939	20/10/2020	ENTREGUE	

006	10.02.0 21.1	DESODOR IZADOR DE AR AEROSOL 360ML LAVANDA	5	27/08/ 2020	2000 0456 ON	2000 0271 O2	1576/2020	27/08/2020	2000 3869 OF	DR COMERCIO DE DESCARTAVEI S LTDA - ME	R\$ 47,35	16/10/2020	01939	20/10/2020	ENTREGUE	
006	10.02.0 04.1	DETERGE NTE 5 LITROS	10	27/08/ 2020	2000 0456 ON	2000 0271 O2	1576/2020	27/08/2020	2000 3869 OF	DR COMERCIO DE DESCARTAVEI S LTDA - ME	R\$ 122,50	16/10/2020	01939	20/10/2020	ENTREGUE	
006	10.07.0 02.1	DETERGE NTE LAVA LOUÇAS 500ML	10	27/08/ 2020	2000 0456 ON	2000 0271 O2	1576/2020	27/08/2020	2000 3869 OF	DR COMERCIO DE DESCARTAVEI S LTDA - ME	R\$ 15,80	16/10/2020	01939	20/10/2020	ENTREGUE	
006	10.04.0 15.1	DISPENSE R PARA SABONET E LÍQUID-	30	27/08/ 2020	2000 0456 ON	2000 0271 O2	1576/2020	27/08/2020	2000 3869 OF	DR COMERCIO DE DESCARTAVEI S LTDA - ME	R\$ 1.077,00	16/10/2020	01939	20/10/2020	ENTREGUE	
006	10.03.0 11.1	ESCOVA DE MADEIRA OVAL CERDAS DE NYLON	4	27/08/ 2020	2000 0456 ON	2000 0271 O2	1576/2020	27/08/2020	2000 3869 OF	DR COMERCIO DE DESCARTAVEI S LTDA - ME	R\$ 12,08	16/10/2020	01939	20/10/2020	ENTREGUE	
006	10.06.0 81.3	ESCOVA SANITARI A COM SUPORTE SIMPLES COR BRANCA	12	27/08/ 2020	2000 0456 ON	2000 0271 O2	1576/2020	27/08/2020	2000 3869 OF	DR COMERCIO DE DESCARTAVEI S LTDA - ME	R\$ 100,44	16/10/2020	01939	20/10/2020	ENTREGUE	
006	10.03.0 97.1	ESPANAD OR DE	5	27/08/ 2020	2000 0456 ON	2000 0271 O2	1576/2020	27/08/2020	2000 3869 OF	DR COMERCIO DE	R\$ 146,10	16/10/2020	01939	20/10/2020	ENTREGUE	

		PENA 40 CM								DESCARTAVEIS LTDA - ME						
006	10.03.006.1	ESPONJA DUPLA FACE PARA LOUÇAS	20	27/08/2020	20000456ON	2000027102	1576/2020	27/08/2020	20003869OF	DR COMERCIO DE DESCARTAVEIS LTDA - ME	R\$ 13,20	16/10/2020	01939	20/10/2020	ENTREGUE	
006	10.02.022.1	INSETICIDA EM AEROSOL SEM CHEIRO	6	27/08/2020	20000456ON	2000027102	1576/2020	27/08/2020	20003869OF	DR COMERCIO DE DESCARTAVEIS LTDA - ME	R\$ 43,62	16/10/2020	01939	20/10/2020	ENTREGUE	
006	10.06.026.2	LIXEIRA PLASTICA BRANCA - ACIONADA POR PEDAL 100L	8	27/08/2020	20000456ON	2000027102	ITEM CANCELADO PELA MARÍLIA APÓS COTAÇÃO, POR ESTARMOS NA PANDEMIA	27/08/2020	20003869OF	DR COMERCIO DE DESCARTAVEIS LTDA - ME	R\$ 226,44					
006	10.06.088.3	CESTO DE LIXO PLASTICO PRETO - TELADA 8,5L	30	27/08/2020	20000615ON			21/10/2020								
006	10.06.094.3	LIXEIRA PLASTICA PRETA SEM -	6	27/08/2020	20000456ON		ITEM CANCELADO PELA									

		TAMPA (TIPO ESCRITOR IO) 12L					MARÍLIA APÓS COTAÇÃO, POR ESTARMO S NA PANDEMIA									
006	10.05.0 16.1	LUVA DE PROTEÇA O LATEX, TAMANHO M, MULTIUSO	20	27/08/ 2020	2000 0456 ON	2000 0271 O2	1576/2020	27/08/2020	2000 3869 OF	DR COMERCIO DE DESCARTAVEI S LTDA - ME	R\$ 79,20	16/10/2020	01939	20/10/2020	ENTREGUE	
006	10.03.0 33.2	PA COLETOR A COM CABO DE ALUMINIO	8	27/08/ 2020	2000 0456 ON	2000 0271 O2	1576/2020	27/08/2020	2000 3869 OF	DR COMERCIO DE DESCARTAVEI S LTDA - ME	R\$ 305,04	16/10/2020	01939	20/10/2020	ENTREGUE	
006	10.03.0 83.1	PANO DE CHAO BRANCO EM ALGODAO ALVEJADO (44 X 62)	100	27/08/ 2020	2000 0456 ON	2000 0271 O2	1576/2020	27/08/2020	2000 3869 OF	DR COMERCIO DE DESCARTAVEI S LTDA - ME	R\$ 167,00	16/10/2020	01939	20/10/2020	ENTREGUE	
006	10.03.0 78.1	PANO FLANELAD O PARA LIMPEZA LARANJA 30X40CM	20	27/08/ 2020	2000 0456 ON	2000 0271 O2	1576/2020	27/08/2020	2000 3869 OF	DR COMERCIO DE DESCARTAVEI S LTDA - ME	R\$ 34,20	16/10/2020	01939	20/10/2020	ENTREGUE	

006	10.03.0 14.1	PANO MULTIUSO AZUL EM ROLO PICOTADO 300M	4	27/08/ 2020	2000 0456 ON	2000 0271 O2	1576/2020	27/08/2020	2000 3869 OF	DR COMERCIO DE DESCARTAVEI S LTDA - ME	R\$ 205,54	16/10/2020	01939	20/10/2020	ENTREGUE
006	10.06.0 33.2	PLACA SINALIZA DORA PISO MOLHADO	12	27/08/ 2020	2000 0456 ON	2000 0271 O2	1576/2020	27/08/2020	2000 3869 OF	DR COMERCIO DE DESCARTAVEI S LTDA - ME	R\$ 409,20	16/10/2020	01939	20/10/2020	ENTREGUE
006	10.01.0 34.1	PAPEL HIGIENIC O ROLÃO DE 300M	4	27/08/ 2020	2000 0456 ON	2000 0271 O2	1576/2020	27/08/2020	2000 3869 OF	DR COMERCIO DE DESCARTAVEI S LTDA - ME	R\$ 99,52	16/10/2020	01939	20/10/2020	ENTREGUE
006	10.01.0 14.1	PAPEL TOALHA INTERFOL HADO, 2 DOBRAS	1	27/08/ 2020	2000 0456 ON	2000 0271 O2	1576/2020	27/08/2020	2000 3869 OF	DR COMERCIO DE DESCARTAVEI S LTDA - ME	R\$ 42,85	16/10/2020	01939	20/10/2020	ENTREGUE
006	10.02.0 14.1	PASTA LIMPADOR A MULTIUSO 500G	4	27/08/ 2020	2000 0456 ON	2000 0271 O2	1576/2020	27/08/2020	2000 3869 OF	DR COMERCIO DE DESCARTAVEI S LTDA - ME	R\$ 17,68	16/10/2020	01939	20/10/2020	ENTREGUE
006	10.06.0 16.3	CARRO MULTIFUN CIONAL COMPLET O - MOB	4	27/08/ 2020	2000 0456 ON	2000 0271 O2	item cancelado pela marília após cotação, por estarmos	27/08/2020	2000 3869 OF	DR COMERCIO DE DESCARTAVEI S LTDA - ME					

							na pandemia									
006	10.06.0 37.2	SUPORTE PARA MOPI UMIDO	4	27/08/ 2020	2000 0456 ON	2000 0271 O2	1576/2020	27/08/2020	2000 3869 OF	DR COMERCIO DE DESCARTAVEI S LTDA - ME	R\$ 55,32	16/10/2020	01939	20/10/2020	ENTREGUE	
006	10.06.0 38.2	SUPORTE PARA MOPI SECO	4	27/08/ 2020	2000 0456 ON	2000 0271 O2	1576/2020	27/08/2020	2000 3869 OF	DR COMERCIO DE DESCARTAVEI S LTDA - ME	R\$ 74,40	16/10/2020	01939	20/10/2020	ENTREGUE	
006	10.06.0 96.3	RODO COM CABO DE MADEIRA 40 cm	10	27/08/ 2020	2000 0456 ON	2000 0271 O2	1576/2020	27/08/2020	2000 3869 OF	DR COMERCIO DE DESCARTAVEI S LTDA - ME	R\$ 56,10	16/10/2020	01939	20/10/2020	ENTREGUE	
006	10.06.0 95.3	RODO COM CABO DE MADEIRA 60 CM	10	27/08/ 2020	2000 0456 ON	2000 0271 O2	1576/2020	27/08/2020	2000 3869 OF	DR COMERCIO DE DESCARTAVEI S LTDA - ME	R\$ 69,80	16/10/2020	01939	20/10/2020	ENTREGUE	
006	10.03.1 03.1	SABÃO EM PÓ, 1 KG	20	27/08/ 2020	2000 0456 ON	2000 0271 O2	1576/2020	27/08/2020	2000 3869 OF	DR COMERCIO DE DESCARTAVEI S LTDA - ME	R\$ 119,40	16/10/2020	01939	20/10/2020	ENTREGUE	
006	01.43.0 24.1	SABONET E LIQUIDO, REFRIL 800 ML	60	27/08/ 2020	2000 0456 ON	2000 0271 O2	1576/2020	27/08/2020	2000 3869 OF	DR COMERCIO DE DESCARTAVEI S LTDA - ME	R\$ 540,60	16/10/2020	01939	20/10/2020	ENTREGUE	
006	10.04.0 38.1	SACO DE LIXO PRETO	10	27/08/ 2020	2000 0456 ON	2000 0271 O2	1576/2020	27/08/2020	2000 3869 OF	DR COMERCIO DE DESCARTAVEI S LTDA - ME	R\$ 570,00	16/10/2020	01939	20/10/2020	ENTREGUE	

		240L, Reforçado															
006	10.01.0 38.1	SACO DE LIXO PRETO 100L, Reforçado	10	27/08/ 2020	2000 0456 ON	2000 0271 O2	1576/2020	27/08/2020	2000 3869 OF	DR COMERCIO DE DESCARTAVEI S LTDA - ME	R\$ 269,70	16/10/2020	01939	20/10/2020	ENTREGUE		
006	10.06.0 48.2	SACO DE LIXO PRETO 60L, Reforçado	5	27/08/ 2020	2000 0456 ON		ITEM NÃO SOLICITADO DEVIDO ERRO NO JDE										
006	10.04.0 37.1	SACO PLASTICO PRETO 20L, Reforçado	10	27/08/ 2020	2000 0456 ON	2000 0271 O2	1576/2020	27/08/2020	2000 3869 OF	DR COMERCIO DE DESCARTAVEI S LTDA - ME	R\$ 93,00	16/10/2020	01939	20/10/2020	ENTREGUE		
006	10.06.0 48.2	VASSOUR A TIPO GARI 07 CARREIRA DE 60CM	5	27/08/ 2020	2000 0456 ON	2000 0271 O2	1576/2020	27/08/2020	2000 3869 OF	DR COMERCIO DE DESCARTAVEI S LTDA - ME	R\$ 57,95	16/10/2020	01939	20/10/2020	ENTREGUE		
006	10.06.0 97.3	VASSOUR A DE PELO SINTETIC O - 30 CM	10	27/08/ 2020	2000 0456 ON	2000 0271 O2	1576/2020	27/08/2020	2000 3869 OF	DR COMERCIO DE DESCARTAVEI S LTDA - ME	R\$ 86,80	16/10/2020	01939	20/10/2020	ENTREGUE		
006	10.06.0 70.2	VASSOUR A DE CHAPA N 5 -	6	27/08/ 2020	2000 0456 ON	2000 0271 O2	1576/2020	27/08/2020	2000 3869 OF	DR COMERCIO DE DESCARTAVEI S LTDA - ME	R\$ 51,60	16/10/2020	01939	20/10/2020	ENTREGUE		
008	10.02.0 05.1	ÁLCOOL EM GEL REFIL	40	27/08/ 2020	2000 0461 ON	2000 0273 O2	1591/2020	27/08/2020	2000 3544 OF	SHAMMAH COM DE	R\$ 583,20	17/09/2020	2218	15/09/2020	ENTREGUE		

									MATERIAIS EIREL							
007	06.01.0 06.1	BORRACH A ESCOLAR CX COM 40 UND	40	21/08/ 2020	2000 0437 ON	2000 0254 O2	1546/2020	21/08/2020	2000 3657 OF	VHM PAPELARIA E INFORMÁTICA	R\$ 11,60	20/10/2020	01020 5	20/10/2020	ENTREGUE	
007	06.01.0 09.1	CAIXA ARQUIVO MORTO, POLIONDA	10	21/08/ 2020	2000 0437 ON	2000 0254 O2	1546/2020	21/08/2020	2000 3657 OF	VHM PAPELARIA E INFORMÁTICA	R\$ 41,80	20/10/2020	01020 5	20/10/2020	ENTREGUE	
007	06.01.0 11.1	CANETA ESFEROG RAFICA AZUL CX COM 50 UND	1	21/08/ 2020	2000 0437 ON	2000 0254 O2	1546/2020	21/08/2020	2000 3657 OF	VHM PAPELARIA E INFORMÁTICA	R\$ 26,00	20/10/2020	01020 5	20/10/2020	ENTREGUE	
007	06.01.0 12.1	CANETA ESFEROG RAFICA VERMELH O CX COM 50 UND	1	21/08/ 2020	2000 0437 ON	2000 0254 O2	1546/2020	21/08/2020	2000 3657 OF	VHM PAPELARIA E INFORMÁTICA	R\$ 26,00	20/10/2020	01020 5	20/10/2020	ENTREGUE	
007	06.01.0 17.1	CLIQUE METALICO 4/0 CX COM 100	50	21/08/ 2020	2000 0437 ON	2000 0254 O2	1546/2020	21/08/2020	2000 3657 OF	VHM PAPELARIA E INFORMÁTICA	R\$ 60,00	20/10/2020	01020 5	20/10/2020	ENTREGUE	
007	06.01.0 18.1	COLA BRANCA 40GR	5	21/08/ 2020	2000 0437 ON	2000 0254 O2	1546/2020	21/08/2020	2000 3658 OF	FRONTMED PRODUTOS HOSPITALARE S	R\$ 3,70	24/10/2020	026	24/10/2020	ENTREGUE	20/10/2020

007	06.01.0 34.1	EXTRATO R DE GRAMPO	4	21/08/ 2020	2000 0437 ON	2000 0254 O2	1546/2020	21/08/2020	2000 3658 OF	FRONTMED PRODUTOS HOSPITALARE S	R\$ 4,00	24/10/2020	026	24/10/2020	ENTREGUE	20/10/2020
007	06.03.0 09.1	FITA ADESIVA (BANANA)	6	21/08/ 2020	2000 0437 ON	2000 0254 O2	1546/2020	21/08/2020	2000 3657 OF	VHM PAPELARIA E INFORMÁTICA	R\$ 145,80	20/10/2020	01020 5	20/10/2020	ENTREGUE	
007	15.03.0 29.1	FITA CREPE LARGA 48MM X 50MM	6	21/08/ 2020	2000 0437 ON	2000 0254 O2	1546/2020	21/08/2020	2000 3657 OF	VHM PAPELARIA E INFORMÁTICA	R\$ 46,80	20/10/2020	01020 5	20/10/2020	ENTREGUE	
007	06.01.0 35.1	FITA DUREX 12MM X 40M - (PEQUENA)	10	21/08/ 2020	2000 0437 ON	2000 0254 O2	1546/2020	21/08/2020	2000 3657 OF	VHM PAPELARIA E INFORMÁTICA	R\$ 6,50	20/10/2020	01020 5	20/10/2020	ENTREGUE	
007	06.01.0 98.1	GRAMPEA DOR DE MESA METÁLICO - CAPACIDA DE PARA ATÉ 30 FOLHAS	5	21/08/ 2020	2000 0437 ON	2000 0254 O2	1546/2020	21/08/2020	2000 3658 OF	FRONTMED PRODUTOS HOSPITALARE S	R\$ 105,00	24/10/2020	026	24/10/2020	ENTREGUE	20/10/2020
007	06.01.0 38.1	GRAMPO PARA GRAMPEA DOR 26/6 - GALVANIZ ADO (CX 1000UN)	3	21/08/ 2020	2000 0437 ON	2000 0254 O2	1546/2020	21/08/2020	2000 3657 OF	VHM PAPELARIA E INFORMÁTICA	R\$ 7,80	20/10/2020	01020 5	20/10/2020	ENTREGUE	

007	06.01.0 41.1	LAPIS PRETO CX COM 144 UND	1	21/08/ 2020	2000 0437 ON	2000 0254 O2	1546/2020	21/08/2020	2000 3657 OF	VHM PAPELARIA E INFORMÁTICA	R\$ 37,50	20/10/2020	01020 5	20/10/2020	ENTREGUE	
007	06.01.1 15.1	LIVRO ATA	4	21/08/ 2020	2000 0437 ON	2000 0254 O2	1546/2020	21/08/2020	2000 3658 OF	FRONTMED PRODUTOS HOSPITALARE S	R\$ 46,00	24/10/2020	026	24/10/2020	ENTREGUE	20/10/2020
007	06.01.0 44.1	PAPEL A4 (RESMA)	30	21/08/ 2020	2000 0437 ON	2000 0254 O2	1546/2020	21/08/2020	2000 3657 OF	VHM PAPELARIA E INFORMÁTICA	R\$ 507,00	20/10/2020	01020 5	20/10/2020	ENTREGUE	
007	06.01.0 55.1	MARCADO R PARA QUADRO BRANCO AZUL	6	21/08/ 2020	2000 0437 ON	2000 0254 O2	1546/2020	21/08/2020	2000 3657 OF	VHM PAPELARIA E INFORMÁTICA	R\$ 10,50	20/10/2020	01020 5	20/10/2020	ENTREGUE	
007	06.01.0 61.1	MARCADO R PARA QUADRO BRANCO VERMELH O	6	21/08/ 2020	2000 0437 ON	2000 0254 O2	1546/2020	21/08/2020	2000 3657 OF	VHM PAPELARIA E INFORMÁTICA	R\$ 10,50	20/10/2020	01020 5	20/10/2020	ENTREGUE	
007	06.01.0 51.1	PASTA SANFONA DA OFICIO - 12 ESPAÇOS	3	21/08/ 2020	2000 0437 ON	2000 0254 O2	1546/2020	21/08/2020	2000 3658 OF	FRONTMED PRODUTOS HOSPITALARE S	R\$ 47,88	24/10/2020	026	24/10/2020	ENTREGUE	20/10/2020
007	06.01.0 62.1	REGUA DE ESCRITOR IO - (30CM) - UNIDADE	5	21/08/ 2020	2000 0437 ON	2000 0254 O2	1546/2020	21/08/2020	2000 3658 OF	FRONTMED PRODUTOS HOSPITALARE S	R\$ 3,00	24/10/2020	026	24/10/2020	ENTREGUE	20/10/2020

007	06.01.0 64.1	TESOURA PEQUENA SEM PONTA - (11 CM) - UNIDADE	5	21/08/ 2020	2000 0437 ON	2000 0254 O2	1546/2020	21/08/2020	2000 3658 OF	FRONTMED PRODUTOS HOSPITALARE S	R\$ 11,00	24/10/2020	026	24/10/2020	ENTREGUE	20/10/2020
012	11.01.0 04.1	AÇUCAR REFINADO ESPECIAL 01KG	20	03/09/ 2020	2000 0481 ON	2000 0287 O2	1657/2020	03/09/2020	2000 3771 OF	SHAMMAH COM DE MATERIAIS EIREL	R\$ 73,80	01/10/2020	2265			
012	11.01.0 92.1	ADOÇANT E SACARINA E CICLAMAT O DE SÓDIO LÍQUIDO 100 MG	20	03/09/ 2020	2000 0481 ON	2000 0287 O2	1657/2020	03/09/2020	2000 3771 OF	SHAMMAH COM DE MATERIAIS EIREL	R\$ 95,80	01/10/2020	2265			
012	11.01.1 04.1	CAFE TORRADO E MOÍDO EM PO 500G	4	03/09/ 2020	2000 0481 ON	2000 0287 O2	1657/2020	03/09/2020	2000 3771 OF	SHAMMAH COM DE MATERIAIS EIREL	R\$ 49,96	01/10/2020	2265			
015	SERV_C ONFECC ÃO	CAMISA DE MALHA COR AZUL 152F54 ESTAMPA EM SILK (CONFOR ME MODELO EM ANEXO) TAMANHO : P	30	03/09/ 2020	2000 0216 OJ	2000 0143 O5	1625/2020	03/09/2020	2000 1246 OS	SOS MALHAS	R\$ 600,00	AGUARDAN DO RETORNO				

015	SERV_C ONFECÇ ÃO	CAMISA DE MALHA COR AZUL 152F54 ESTAMPA EM SILK (CONFOR ME MODELO EM ANEXO) TAMANHO : M	20	01/09/ 2020	2000 0216 OJ	2000 0143 O5	1625/2020	01/09/2020	2000 1246 OS	SOS MALHAS	R\$ 400,00	AGUARDAN DO RETORNO				
015	SERV_C ONFECÇ ÃO	CAMISA DE MALHA COR AZUL 152F54 ESTAMPA EM SILK (CONFOR ME MODELO EM ANEXO) TAMANHO : G	40	01/09/ 2020	2000 0216 OJ	2000 0143 O5	1625/2020	01/09/2020	2000 1246 OS	SOS MALHAS	R\$ 800,00	AGUARDAN DO RETORNO				
015	SERV_C ONFECÇ ÃO	CAMISA DE MALHA COR AZUL 152F54 ESTAMPA EM SILK (CONFOR ME MODELO EM ANEXO) TAMANHO : GG	25	01/09/ 2020	2000 0216 OJ	2000 0143 O5	1625/2020	01/09/2020	2000 1246 OS	SOS MALHAS	R\$ 500,00	AGUARDAN DO RETORNO				

015	SERV_C ONFECC ÃO	CAMISA DE MALHA COR AZUL 152F54 ESTAMPA EM SILK (CONFOR ME MODELO EM ANEXO) TAMANHO : 8 ANOS (INFANTIL)	50	01/09/ 2020	2000 0216 OJ	2000 0143 O5	1625/2020	01/09/2020	2000 1246 OS	SOS MALHAS	R\$ 740,00	AGUARDAN DO RETORNO				
015	SERV_C ONFECC ÃO	CAMISA DE MALHA COR AZUL 152F54 ESTAMPA EM SILK (CONFOR ME MODELO EM ANEXO) TAMANHO : 10 ANOS (INFANTIL)	30	01/09/ 2020	2000 0216 OJ	2000 0143 O5	1625/2020	01/09/2020	2000 1246 OS	SOS MALHAS	R\$ 444,00	AGUARDAN DO RETORNO				
015	SERV_C ONFECC ÃO	CAMISA DE MALHA COR AZUL 152F54 ESTAMPA EM SILK (CONFOR ME MODELO EM	30	01/09/ 2020	2000 0216 OJ	2000 0143 O5	1625/2020	01/09/2020	2000 1246 OS	SOS MALHAS	R\$ 444,00	AGUARDAN DO RETORNO				

		ANEXO) TAMANHO : 12 ANOS (INFANTIL)														
015	SERV_C ONFECC ÃO	CAMISA DE MALHA COR AZUL 152F54 ESTAMPA EM SILK (CONFOR ME MODELO EM ANEXO) TAMANHO : 14 ANOS	30	01/09/ 2020	2000 0216 OJ	2000 0143 O5	1625/2020	01/09/2020	2000 1246 OS	SOS MALHAS	R\$ 444,00				AGUARDAN DO RETORNO	
014	15.06.4 74.3	EXTINTOR CO2 6KG	4	02/09/ 2020	2000 0475 ON	2000 0282 O2	1634/2020	02/09/2020	2000 3770 OF	ALTO NIVEL EXTINTORES E EQUIPA	R\$ 1.800,00		0532	03/10/2020	ENTREGUE	
014	15.06.4 75.3	EXTINTOR DE INCENCIO PORTATIL DE AGUA PRESSURI ZADA (AP) 10L	2	02/09/ 2020	2000 0475 ON	2000 0282 O2	1634/2020	02/09/2020	2000 3770 OF	ALTO NIVEL EXTINTORES E EQUIPA	R\$ 440,00		0532	03/10/2020	ENTREGUE	
017	02.22.1 32.3	BOLSA TERMICA DE GEL TAMANHO G	4	09/09/ 2020	2000 1556 OR	2000 1352 O1	1677/2020	09/09/2020	2000 3773 OF	BISTURI DISTRI DE MAT HOSPITAL	R\$ 74,00					

017	02.22.1 31.3	BOLSA TERMICA DE GEL M	4	09/09/ 2020	2000 1556 OR	2000 1352 O1	1677/2020	09/09/2020	2000 3773 OF	BISTURI DISTRI DE MAT HOSPITAL	R\$ 39,60					
018	17.06.0 69.3	CAPACETE DE POLEOME TANO COM ESPUMA ANATOMI CAS	10	17/09/ 2020	2000 0546 ON	2000 0318 O2		17/09/2020		MARKAS DE RESENDE EIRELI	R\$ 698,00					
018	17.06.0 70.3	SKATINHO S PARA BOWLS	10	17/09/ 2020	2000 0546 ON	2000 0318 O2		17/09/2020		MARKAS DE RESENDE EIRELI	R\$ 3.900,00		01662			
018	17.06.1 00.2	KIT DE EQUIPAME NTO COTOVEL EIRA JOELHEIR A/PROTET OR DA MÃO P	3	17/09/ 2020	2000 0546 ON	2000 0318 O2		17/09/2020		MARKAS DE RESENDE EIRELI	R\$ 269,67		01662			
018	17.06.0 99.2	KIT DE EQUIPAME NTO COTOVEL EIRA JOELHEIR A/PROTET OR DA MÃO M	4	17/09/ 2020	2000 0546 ON	2000 0318 O2		17/09/2020		MARKAS DE RESENDE EIRELI	R\$ 359,56		01662			

018	17.06.0 98.2	KIT DE EQUIPAMENTO COTOVEL EIRA JOELHEIRA/PROTECTOR DA MÃO G	3	17/09/2020	2000 0546 ON	2000 0318 O2		17/09/2020		MARKAS DE RESENDE EIRELI	R\$ 269,67		01662		
019	SERV_G RÁFICA	ADESIVO EM IMÃ PARA PORTA DE CARRO COM A LOGO VIVA RIO - DIMENSÕES: 40X30 CM	2	09/09/2020	2000 0221 OJ	2000 0147 O5	1665/2020	09/09/2020	2000 1290 OS	FPAIVA COMUNICACAO VISUAL EIRE			01662		
020	17.06.0 96.2	SUPORTES DE BARRA EM METALLO N REGULAVEL ALT 140 / 2MTS	3	15/09/2020	2000 0148 OP	2000 0077 O3		15/09/2020		MARKAS DE RESENDE EIRELI	R\$ 5.340,00		01662		
021	17.06.0 72.2	ANILHA OLÍMPICA DE BORRACHA 5KG	20	15/09/2020	2000 0513 ON	2000 0310 O2		15/09/2020		MARKAS DE RESENDE EIRELI			01662		

021	17.06.0 80.2	ANILHA OLÍMPICA EDUCATIV A EM MADEIRA NAVAL 15 MM	10	15/09/ 2020	2000 0513 ON	2000 0310 O2		15/09/2020		MARKAS DE RESENDE EIRELI	R\$ 2.500,00		01662			
021	17.04.0 48.3	KETTLEBE LL 6KG DE FERRO	20	15/09/ 2020	2000 0513 ON	2000 0310 O2		15/09/2020		MARKAS DE RESENDE EIRELI	R\$ 100,00		01662			
021	17.04.0 49.3	KETTLEBE LL 4KG DE FERRO	1	15/09/ 2020	2000 0513 ON	2000 0310 O2		15/09/2020		MARKAS DE RESENDE EIRELI	R\$ 68,00		01662			
021	17.04.0 50.3	KETTLEBE LL 8KG DE FERRO	1	15/09/ 2020	2000 0513 ON	2000 0310 O2		15/09/2020		MARKAS DE RESENDE EIRELI	R\$ 136,00		01662			
021	17.04.0 51.3	KETTLEBE LL 12KG DE FERRO	1	15/09/ 2020	2000 0513 ON	2000 0310 O2		15/09/2020		MARKAS DE RESENDE EIRELI	R\$ 204,00		01662			
021	17.06.0 87.2	MEDICINE BALL DE BORRACH A INFLAVEL PREMIUM 1KG	1	15/09/ 2020	2000 0513 ON	2000 0310 O2		15/09/2020		MARKAS DE RESENDE EIRELI	R\$ 79,00		01662			
021	17.06.0 88.2	MEDICINE BALL DE BORRACH A INFLAVEL PREMIUM 2KG	1	15/09/ 2020	2000 0513 ON	2000 0310 O2		15/09/2020		MARKAS DE RESENDE EIRELI	R\$ 99,00		01662			

021	17.06.0 89.2	MEDICINE BALL DE BORRACH A INFLAVEL PREMIUM 3KG	1	15/09/ 2020	2000 0513 ON	2000 0310 O2		15/09/2020		MARKAS DE RESENDE EIRELI	R\$ 109,00		01662		
021	17.06.0 90.2	MEDICINE BALL DE BORRACH A INFLAVEL PREMIUM 5KG	1	15/09/ 2020	2000 0513 ON	2000 0310 O2		15/09/2020		MARKAS DE RESENDE EIRELI	R\$ 150,00		01662		
021	17.06.0 91.2	MEDICINE BALL DE BORRACH A INFLAVEL PREMIUM 4KG	1	15/09/ 2020	2000 0513 ON	2000 0310 O2		15/09/2020		MARKAS DE RESENDE EIRELI	R\$ 130,00		01662		
021	17.04.0 52.3	WALL BALL - BOLA PARA TREINAME NTO FUNCION AL 4KG	1	15/09/ 2020	2000 0513 ON	2000 0310 O2		15/09/2020		MARKAS DE RESENDE EIRELI	R\$ 130,00		01662		
021	17.06.0 74.2	BARRA OLIMPICA INFANTIL 4KG/ COMPRIM ENTO TOTAL 1500MM	1	15/09/ 2020	2000 0513 ON	2000 0310 O2		15/09/2020		MARKAS DE RESENDE EIRELI	R\$ 4.000,00		01662		

021	17.06.0 75.2	BARRA OLIMPICA JR 10KG/1,6 0M	5	15/09/ 2020	2000 0513 ON	2000 0310 O2		15/09/2020		MARKAS DE RESENDE EIRELI	R\$ 5.000,00		01662			
021	17.06.0 76.2	BARRERIN HA INFANTIL LARGURA 49CM E ALTURA 22CM	10	15/09/ 2020	2000 0513 ON	2000 0310 O2		15/09/2020		MARKAS DE RESENDE EIRELI	R\$ 420,00		01662			
021	17.06.0 77.2	BASTAO CALISTEN ICO DE MADEIRA COLORID O 1M	8	15/09/ 2020	2000 0513 ON	2000 0310 O2		15/09/2020		MARKAS DE RESENDE EIRELI	R\$ 144,00		01662			
021	17.06.0 92.2	PLATAFOR MA DE TREINAME NTO INFANTIL 1,60M X 2,20M	5	15/09/ 2020	2000 0513 ON	2000 0310 O2		15/09/2020		MARKAS DE RESENDE EIRELI	R\$ 17.500,0 0		01662			
022	17.06.0 73.2	APARADO R DE CHUTE CURVADO PAR DIMENSO ES 40X09X20 CM	5	15/09/ 2020	2000 0514 ON	2000 0311 O2		15/09/2020		MARKAS DE RESENDE EIRELI	R\$ 550,00		01662			

022	17.06.0 78.2	CANELEIR A GINASTIC A 8KG	3	15/09/ 2020	2000 0514 ON	2000 0311 O2		15/09/2020		MARKAS DE RESENDE EIRELI	R\$ 520,00		01662			
022	17.06.0 81.2	CANELEIR A GINASTIC A 10 KG	3	15/09/ 2020	2000 0514 ON	2000 0311 O2		15/09/2020		MARKAS DE RESENDE EIRELI	R\$ 540,00		01662			
022	17.06.0 83.2	CANELEIR A GINASTIC A 12 KG	3	15/09/ 2020	2000 0514 ON	2000 0311 O2		15/09/2020		MARKAS DE RESENDE EIRELI	R\$ 689,40		01662			
022	17.06.0 84.2	LUVA MUAY THAI - LUVA DE BOXE PROFISSI ONAL 12 OZ 78 A 90KG	4	15/09/ 2020	2000 0514 ON	2000 0311 O2		15/09/2020		MARKAS DE RESENDE EIRELI	R\$ 519,20		01662			
022	17.06.0 85.2	LUVA MUAY THAI - LUVA DE BOXE PROFISSI ONAL 14 OZ - 90KG	4	15/09/ 2020	2000 0514 ON	2000 0311 O2		15/09/2020		MARKAS DE RESENDE EIRELI	R\$ 519,20		01662			
022	17.06.0 79.2	CANELEIR A GINASTIC A 6KG	3	15/09/ 2020	2000 0514 ON	2000 0311 O2		15/09/2020		MARKAS DE RESENDE EIRELI	R\$ 315,00		01662			

022	17.06.0 86.2	LUVA MUAY THAI - LUVA DE BOXE PROF. 16 OZ ACIMA DE 90KG	2	15/09/ 2020	2000 0514 ON	2000 0311 O2		15/09/2020		MARKAS DE RESENDE EIRELI	R\$ 259,60		01662			
022	17.06.0 26.3	CANELEIR A PARA GINASTIC A 2KG	3	15/09/ 2020	2000 0514 ON	2000 0311 O2		15/09/2020		MARKAS DE RESENDE EIRELI	R\$ 119,40		01662			
022	17.06.0 27.3	CANELEIR A PARA GINASTIC A 4KG	3	15/09/ 2020	2000 0514 ON	2000 0311 O2		15/09/2020		MARKAS DE RESENDE EIRELI	R\$ 240,00		01662			
023	17.06.0 97.2	APITO DE PLASTICO TIPO FOX COM CORDAO	2	15/09/ 2020	2000 0520 ON	2000 0312 O2		15/09/2020		MARKAS DE RESENDE EIRELI	R\$ 59,60		01662			
023	17.06.0 82.2	COLETE ESPORTIV O EM TECIDO SINTETIC O E ELASTICO INFANTIL	20	15/09/ 2020	2000 0520 ON	2000 0312 O2		15/09/2020		MARKAS DE RESENDE EIRELI	R\$ 154,00		01662			
024	15.06.4 76.3	TRENA DE FIBRA FECHADA 50 METROS	1	15/09/ 2020	2000 0521 ON	2000 0313 O2		15/09/2020		MARKAS DE RESENDE EIRELI	R\$ 79,80		01662			

025	17.02.0 68.3	JOGO DE XADREZ COMPLET O TABULEIR O 5,7CM REI 10CM	5	15/09/ 2020	2000 0524 ON	2000 0303 O2		15/09/2020		MARKAS DE RESENDE EIRELI	R\$ 650,00		01662		
026	13.06.0 08.3	MICROFO NE SEM FIO	1	15/09/ 2020	2000 0153 OP	2000 0079 O3		15/09/2020		MARKAS DE RESENDE EIRELI	R\$ 600,00		01662		
026	13.08.0 21.3	CAIXA ACUSTICA ATIVA 600W BLUETOO TH CPA 15600	1	15/09/ 2020	2000 0153 OP	2000 0079 O3		15/09/2020		MARKAS DE RESENDE EIRELI	R\$ 1.800,00		01662		
027	17.06.0 28.3	COLCHON ETE PARA GINASTIC A REVESTID O POLIESTE R/NAPA	30	15/09/ 2020	2000 0529 ON	2000 0314 O2		15/09/2020		MARKAS DE RESENDE EIRELI	R\$ 1.020,00		01662		
027	17.02.0 58.2	ARCO INFANTIL PLASTICO 65CM COLORID O - BAMBOLE	24	15/09/ 2020	2000 0529 ON	2000 0314 O2		15/09/2020		MARKAS DE RESENDE EIRELI	R\$ 120,00		01662		
028	06.03.3 30.3	CRONOME TRO VOLLO VL-510	1	15/09/ 2020	2000 0532 ON	2000 0315 O2		15/09/2020		MARKAS DE RESENDE EIRELI	R\$ 79,90		01662		

		COM 10 MEMORIA S														
029	06.04.0 06.1	COPO DESCART AVEL PLASTICO BRANCO 200ML	50	16/09/ 2020	2000 0542 ON	2000 0542 O2	1738/2020	16/09/2020	2000 3775 OF	V H M PAPELARIA E INFORMATICA	R\$ 127,50		10257	30/09/20	ENTREGUE	
029	06.04.0 08.1	COPO DESCART AVEL PLASTICO BRANCO 50ML	8	16/09/ 2020	2000 0542 ON	2000 0542 O2	1738/2020	16/09/2020	2000 3775 OF	V H M PAPELARIA E INFORMATICA	R\$ 16,00		10257	30/09/20	ENTREGUE	
031	13.01.0 10.2	CABO CAT5 RJ 45 FURUKAW A-	1	28/08/ 20	2000 0467 ON	2000 0277 O2	1609/2020	28/08/20	2000 3669 OF	STATUS INFORMATICA EIRELI ME	R\$ 529,00	05/10/2020				
031	13.01.0 06.2	CONECTO R RJ45 CAT5E MACHO-	50	28/08/ 20	2000 0467 ON	2000 0277 O2	1609/2020	28/08/20	2000 3669 OF	STATUS INFORMATICA EIRELI ME	R\$ 20,00	05/10/2020				
031	13.01.0 01.2	CAIXA APARENTE RJ45-	12	28/08/ 20	2000 0467 ON	2000 0277 O2	1609/2020	28/08/20	2000 3669 OF	STATUS INFORMATICA EIRELI ME	R\$ 70,80	05/10/2020				
031	13.01.0 38.3	ROTEA DORES WI-FI (Access Point TP LINK	2	28/08/ 20	2000 0467 ON	2000 0277 O2	1609/2020	28/08/20	2000 3670 OF	FRONTMED PRODUTOS HOSPITALARE S	R\$ 564,00	24/09/2020	028	24/09/20	ENTREGUE	

		Omada EAP110 300MBP S)														
031	13.01.0 15.2	SWITCH 24 PORTAS 10/100 HP-	1	28/08/ 20	2000 0467 ON	2000 0277 O2	1609/2020	28/08/20	2000 3669 OF	STATUS INFORMATICA EIRELI ME	R\$ 349,90	05/10/2020				
031	13.01.0 19.2	SWITCH D-LINK 8 PORTAS-	1	28/08/ 20	2000 0467 ON	2000 0277 O2	1609/2020	28/08/20	2000 3669 OF	STATUS INFORMATICA EIRELI ME	R\$ 72,90	05/10/2020				
031	13.01.0 02.2	CANALETA 02 VIAS EM PVC BRANCO- 50X20X21 00MM	10	28/08/ 20	2000 0467 ON	2000 0277 O2	1609/2020	28/08/20	2000 3669 OF	STATUS INFORMATICA EIRELI ME	R\$ 99,00	05/10/2020				
031	06.03.0 09.1	FITA ADESIVA ACRILICA DUPLA- FACE (FITA BANANA) 12MM X 20M	2	28/08/ 20	2000 0467 ON	2000 0277 O2	1609/2020	28/08/20	2000 3669 OF	STATUS INFORMATICA EIRELI ME	R\$ 75,80	05/10/2020				
	13.01.0 38.3	ACCESS POINT TP- LINK OMADA- EAP110 300MBPS	2		2000 0467 ON		1609/2020	28/08/20	2000 3670 OF	FRONTMED PRODUTOS HOSPITALARE S	R\$ 564,00	24/09/2010		028	24/09/20	ENTREGUE

010	06.03.3 26.3	TAPETE SANITIZA NTE HIGIENIZ ADOR DE SAPATOS	8	21/08/ 20	2000 1470 OR	2000 1265 O1	1552/2020	21/08/20	2000 3454 OF	DR COMERCIO DE DESCARTAVEI S	R\$ 471,20	09/09/2020	01864	10/09/20	ENTREGUE
011	10.07.0 16.1	ALCOOL ETILICO HIDRATA DO 70% INPM 1L	20	21/08/ 20	2000 0438 ON	2000 0256 O2	1548/2020	21/08/20	2000 3527 OF	VHM PAPELARIA E INFORMÁTICA	R\$ 170,00		10141	16/09/20	ENTREGUE
011	10.03.0 94.1	ALCOOL GEL REFIL	20	21/08/ 20	2000 0438 ON	2000 0256 O2	1548/2020	21/08/20	2000 3527 OF	VHM PAPELARIA E INFORMÁTICA	R\$ 228,00		10141	16/09/20	ENTREGUE
011	10.07.0 19.1	DESINFET ANTE BRUTO 5L	4	21/08/ 20	2000 0438 ON	2000 0256 O2	1548/2020	21/08/20	2000 3527 OF	VHM PAPELARIA E INFORMÁTICA	R\$ 39,60		10141	16/09/20	ENTREGUE
011	10.03.0 94.1	BORRIFAD OR PLASTICO - 500ML	6	21/08/ 20	2000 0438 ON	2000 0256 O2	1548/2020	21/08/20	2000 3527 OF	VHM PAPELARIA E INFORMÁTICA	R\$ 42,00		10141	16/09/20	ENTREGUE
012	13.03.0 11.3	RÁDIO COMUNIC ADOR	6		2000 0138 OP	2000 0070 O3	1551/2020		2000 3528 OF	STATUS INFORMÁTICA EIRELI ME	R\$ 534,00	21/09/2020 - SEDE	02461		
013	12.04.0 25.3	FORNO MICROON DAS 32 LITROS BRASTEM P BMS45CB	1												
013	12.04.0 04.3	GELADEIR A TIPO FRIGOBAR	1												

		120 LITROS LINHA BRANCA																
013	12.06.0 17.3	CAFETEIR A ELETRICA CAPACIDA DE PARA 30 XICARAS	1															
027	13.04.0 09.3	NOTEBOO K INTEL CORE I5 8GB 1 T-	2	26/0 8/20	200 001 39 OP	2000 0072 03	1623/ 2020		2000 3769 OF	STAT US INFOR MÁTIC A EIREL I ME	R\$ 8.5 58, 00	05/10 /2020						
030	13.04.0 19.3	DESKTOP CORE I5 RAM8GB HD500GB DVDRW, TECLADO E MOUSE, MON19"	4	22/0 9/20	200 001 62 OP	2000 0085 03	1800/ 2020	22/0 9/20	2000 3914 OF	STAT US INFOR MÁTIC A EIREL I ME	R\$ 14. 996 ,00	22/10 /2020						
029	13.02.0 27.3	TECLADO MULTIMI DA ENTRAD A DE USB	2	22/0 9/20	200 005 53 ON	2000 0324 02	1804/ 2020		2000 3916 OF	STAT US INFOR MÁTIC A EIREL I ME	R\$ 59, 80	23/10 /2020	02 51 6	23/1 0/20	ENT REG UE			23/10/20

029	13.02.0 26.3	MOUSE OPTICO ENTRAD A USB	2	22/0 9/20	200 005 53 ON	2000 0324 02	1804/ 2020		2000 3916 OF	STAT US INFOR MÁTIC A EIREL I ME	R\$ 23, 80	23/10 /2020	02 51 6	23/1 0/20	ENT REG UE	23/10/20
029	13.02.0 35.3	FILTRO DE LINHA COM PROTETO R CONTRA SURTOS 4 TOMADA S	6	22/0 9/20	200 005 53 ON	2000 0324 02	1804/ 2020		2000 3916 OF	STAT US INFOR MÁTIC A EIREL I ME	R\$ 155 ,40	23/10 /2020	02 51 6	23/1 0/20	ENT REG UE	23/10/20
029	13.02.0 57.3	ESTABILI ZADOR BIVOLT POWERE ST 500VA 4 TOMADA S PRETO 9016TS	4	22/0 9/20	200 005 53 ON	2000 0324 02	1804/ 2020		2000 3916 OF	STAT US INFOR MÁTIC A EIREL I ME	R\$ 559 ,60	23/10 /2020	02 51 6	23/1 0/20	ENT REG UE	23/10/20
035	SERV_I NSTALA ÇÕES	CABEAM ENTO ETAPA 2 / EXTENSÃO ENTRE 2 ADMINIS	1	13/0 9/20	200 002 93 ON	27/10 - AGUA RDAN DO A 3ª COTA ÇÃO										

		TRAÇÃO S, INSTALAÇÃO DE 5 PONTOS														
035	SERV_I NSTALA ÇÕES	CABEAM ENTO ETAPA 1 EXTENSÃO TELEFON ICA,INST 8 PONTOS Cat5E	1	13/0 9/20	200 002 93 ON	27/10 - AGUA RDAN DO A 3ª COTA ÇÃO										
037	SERV_G RAFICA	LONA TIPO FRONTLI GHT COM GRAMAT URA DE 440G - COM FIO 300/500 - COM IMPRESS ÃO A BASE DE TINTA	16	29/1 0/20	200 003 09 OJ											

		SOLVENTE, ACATAMENTO COM COLA VINÍLICA E LHOES NIQUELADO - MEDIDAS 2,30L X 1,50A														
037	SERV_G RAFICA	LONA/SALVA IA COM ARTE EM TECIDO DE POLIÉSTER (FIOS DE ALTA TENACIDADE, 550DTEX 3,5 X 3,5 FIOS /CM². GRAMATURA GM²	16	29/10/20	200 003 09 0J											

4.1.3. Fluxo de Controle de Processos

FLUXO DE CONTROLE DE PROCESSOS

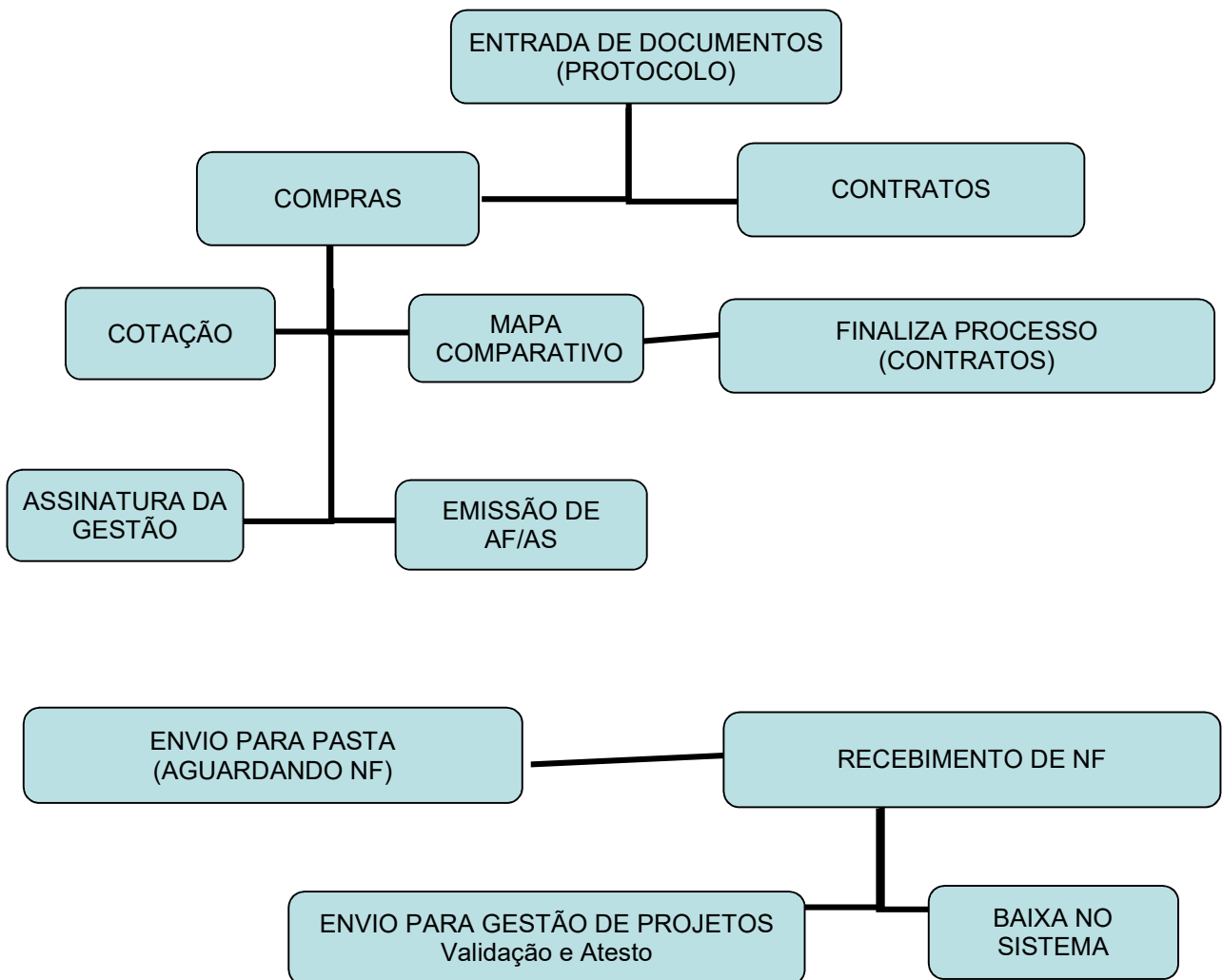

4.1.4. Protocolo de Recebimento

PROTOCOLO DE RECEBIMENTO

Declaro que recebi a relação abaixo discriminada de uniformes para o Projeto Parque Esportivo e Social do Caramujo.

NOME	CARGO	CALÇA	CAMISA
GLEYCE GOMES ALCANTARA	AUX. SERV. GERAIS	XG	GG
JESSICA CORREA DE SOUZA	AUX. SERV. GERAIS	M	M
JOYCE DA SILVA TINOCO	AUX. SERV. GERAIS	M	M
LUCIA HELENA DA SILVA SANTOS	AUX. SERV. GERAIS	M	M
MARIA CRISTINA SILVA FERREIRA	AUX. SERV. GERAIS	P	P
MONICA CELESTINO DE ALMEIDA	AUX. SERV. GERAIS	G	G
TANIA REGINA CYRINO CARVALHO	AUX. SERV. GERAIS	XG	G
VICTORIA CRISTINA SILVA DO CARMO SOUZA	AUX. SERV. GERAIS	M	M
LUIZ OTAVIO ALVES GARCIA	PORTEIRO	40	3
RAFAEL MARINS BARCELLOS	PORTEIRO	42	3
CARLOS FRANCO VIEIRA SANTOS	VIGIA	44	5
CLAUDIO JOSE DE SANTANA JUNIOR	VIGIA	54	6
CLEBIO MARCELINO DOS SANTOS VITAL	VIGIA	48	5
LUCAS HENRIQUE CAETANO GOMES	VIGIA	38	2
MARCELO DE SOUZA SILVA	VIGIA	46	4
MARLON DA CRUZ	VIGIA	36	2
PAULO HENRIQUE MOREIRA	VIGIA	46	4
WALMIR ROSA DE SOUZA	VIGIA	48	5

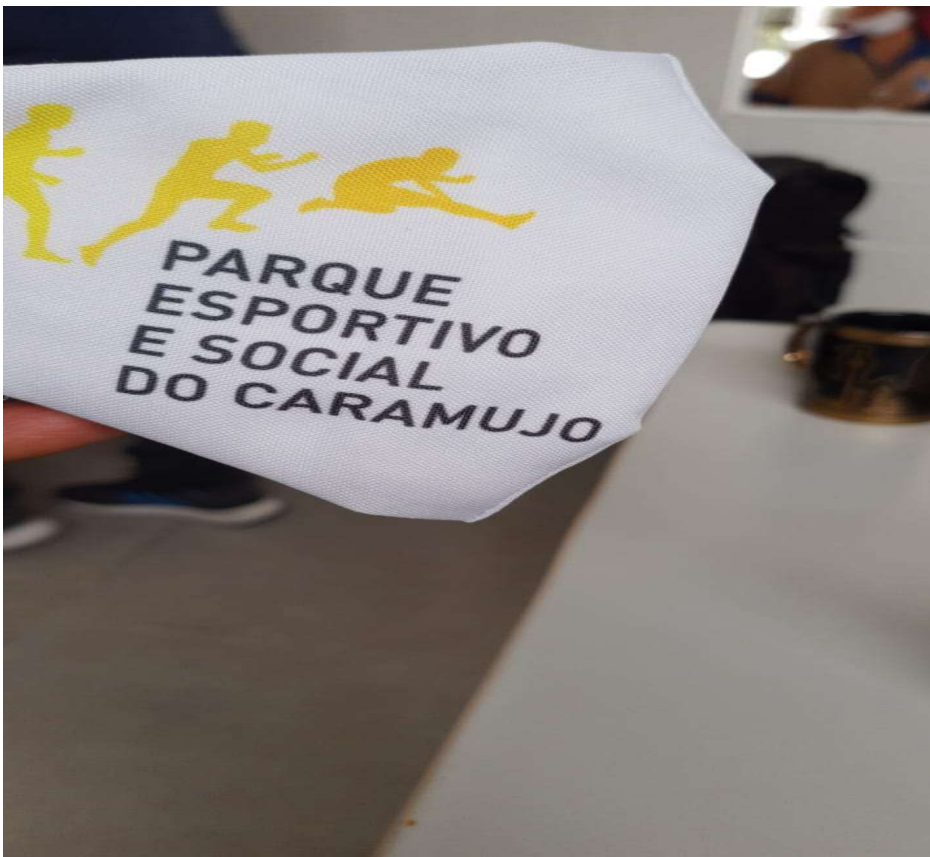



4.1.5. Folha de Ponto

Deverão ser preenchidas conforme carga horária de cada colaborador, respeitando suas respectivas folgas e escala.

As mesmas terão sua data de controle iniciando do dia 15 até o dia 14 de cada mês.

Todo dia 15 deverão ser encaminhadas via malote subsequente, com as devidas assinaturas e rubricas.

Não será aceito rasuras. Caso aconteça, deverá ser solicitado via e-mail uma nova folha de ponto que terá rubrica da gestão administrativa. Todo preenchimento será feito e enviado no prazo já informado.

Neste período supracitado deverão ser anexados, atestados originais, certidão de óbito, declaração de comparecimento e/ou acompanhamento emitido pelo médico.

Obs. Mesmo que alguns colaboradores não tenham preenchido por questão de fechamento por escala, os demais devem ser encaminhados.

Modelo de folha de Ponto

			Colaborador:					
			Matrícula:					
Função:								
Unidade:								
Horario:								
Período – 16/03/2020 a 15/04/2020						Supervisor/responsável		
Data	Entrada	Intervalo		Saída	Horas trabalhad as	Horas abonad as	Assinatura Colaborad or	Assinatura Supervisor
16								
17								
18								
19								
20								
21								
22								
23								
24								
25								
26								
27								
28								
29								
30								
01								
02								
03								

04									
05									
06									
07									
08									
09									
10									
11									
12									
13									
14									
15									
Total de horas trab. – total de horas abonadas						Total no mês verificada chefia			

4.1.6. Controle de Estoque

Deverá ser lançada no drive, controle de estoque toda a saída de materiais do estoque. O lançamento deve ser efetuado pela equipe administrativa, supervisão ou coordenação.

Deverá ser lançado na planilha de estoque todo item recebido no dia pelo administrativo. E esta planilha deve ser imediatamente sinalizada ao núcleo central administrativo do Viva Rio.

Toda segunda-feira pela manhã o administrativo deve enviar ao coordenador a planilha de controle de estoque da semana anterior totalmente preenchida e conferida, com cópia a Gestão Administrativa.

A quantidade deverá ser informada com precisão, para evitar erros nos pedidos de estoque, sobrecarga no estoque, e/ou qualquer perda dos itens.

As retiradas para o uso no fim de semana serão efetuadas na sexta-feira, separados por dia, pelo administrativo junto ao coordenador ou supervisor.

O controle deve ser seguido ordinariamente. Qualquer modificação deve ser apontada no mapa do estoque. Ambos devem estar expostos no interior de cada estoque.

4.1.7. Atestos

Notas fiscais de alimentação ou qualquer outra encaminhada via malote, deverá ter o atesto da Direção / Coordenação e administrativo ou funcionário que recebeu material, indicando a data do atesto.

As notas deverão ser encaminhadas com 2 (duas) vias. Entretanto os atestos deverão constar apenas na primeira folha.

4.1.8. Malote

O serviço será feito todas as quintas-feiras pelo transporte da unidade, as pastas deverão ser trocadas como o motorista, a fim de agilizar o serviço. Por esta razão a pasta deverá estar pronta no dia anterior.

Nas entregas que houver pacotes extras, deverão ser conferidos na presença do motorista/entregador, neste caso o protocolo será feito separadamente e entregue em mãos.

Quando for identificado, qualquer divergência no recebimento, o mesmo deverá ser notificado no dia, via e-mail, caso não haja qualquer notificação no prazo a solução será feita pela coordenação geral.

4.1.9. Fluxos e Procedimentos internos

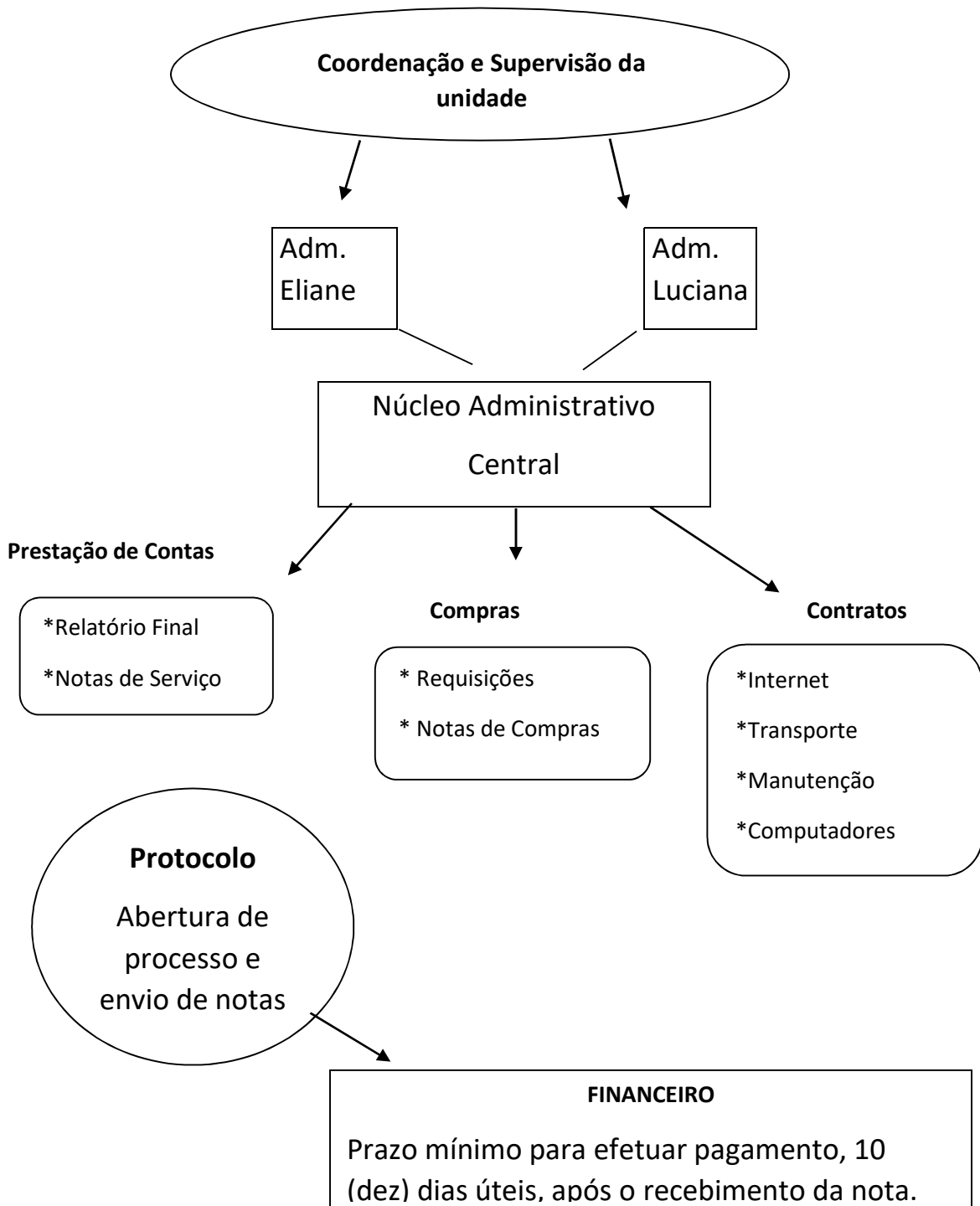

Observações Gerais: Em caso de erro no preenchimento dos formulários, nos atestos, rasuras nas notas, atraso nas entregas, falta de especificação, problema c/ serviços e outros, acarreta retorno ao início dos fluxos e procedimentos, alterando assim os prazos e influenciando diretamente nos pagamentos e falta dos serviços.

CRONOGRAMA FÍSICO e ON LINE (Drive)

Controle	Segunda-feira	Terça-feira	Quarta-feira	Quinta-feira	Sexta-feira
Requisição de Pedidos					Via e-mail e drive
Prestação de Contas		Via e-mail (planilha) e Via malote (original)			
Folha de Ponto	Todos os dias 15 do mês				
Controle de Estoque	Via Drive				
Recebimento de Material	Conforme solicitação				
Malote				Via Transporte(Carro)	
Ficha de Atendimento	Todos os dias 05 do mês				
Manutenção	Conforme demanda da unidade				

5. RELAÇÃO DE OFÍCIOS

Relação de ofícios sobre questões de estrutura, segurança e providências do Parque Esportivo e Social do Caramujo.

Após a assinatura do contrato em 17 de agosto de 2020 e com o início da gestão do PESC, fizeram-se necessários alguns ajustes na estruturação do espaço para que as atividades fossem oferecidas com segurança. Além dos protocolos estabelecidos por conta da pandemia do COVID-19, a estrutura do Parque precisa de adequações para que as atividades oferecidas sejam executadas com segurança e qualidade. Nesse contexto a OSC Viva Rio enviou diversos Ofícios para a coordenação municipal, informando sobre problemas estruturais e requerendo apoio e esclarecimentos. Para melhor visualização, segue abaixo a listagem dos referidos documentos, bem como um resumo do assunto:

OFÍCIO Nº 872/VIVARIO/2020 - 19/8/2020 - instalação e regularização da rede de abastecimento de água, energia elétrica e esgoto.

OFÍCIO Nº 873/VIVARIO/2020 - 19/8/2020 - relatório elaborado por nossa equipe da segurança do trabalho.

OFÍCIO Nº 881/VIVARIO/2020 - 27/08/2020 - adequação do espaço físico do Complexo Esportivo e Social do Caramujo de acordo com a Lei nº 10.098 de 19 de dezembro de 2000 – Acessibilidade.

OFÍCIO Nº 886/VIVARIO/2020 - 27/08/2020 - adequação técnica da Pista de Bicicross do Complexo Esportivo e Social do Caramujo.

OFÍCIO Nº 887/VIVARIO/2020 - 27/08/2020 - solicitar cópias das plantas baixas do espaço físico e as plantas da rede de energia elétrica e hidráulica.

OFÍCIO Nº 888/VIVARIO/2020 - 27/08/2020 - solicitar informações quanto a instalação e regularização da rede de abastecimento de água, energia elétrica e esgoto.

OFÍCIO Nº 889/VIVARIO/2020 - 27/08/2020 - solicitar esclarecimento e orientação quanto ao uso de espaço para serviços de bar.

OFÍCIO Nº 890/VIVARIO/2020 - 27/08/2020 - solicitar cópia da análise da qualidade da água para consumo no Espaço do Parque Esportivo e Social do Caramujo com vistas ao armazenamento no local dos documentos exigidos em caso de fiscalização.

OFÍCIO Nº 900/VIVARIO/2020 - 27/08/2020 - solicita respeitosamente cópia da Certificação do Corpo de Bombeiros.

OFÍCIO Nº 901/VIVARIO/2020 – 27/08/2020 – autorização para a contratação de MEI/PJ.

OFÍCIO Nº 985/VIVARIO/2020 - 11/09/2020 - informa que a solicitação de instalação de energia elétrica, na concessionária ENEL, foi feita de forma online no dia 03/09/2020. Informa sobre a visita ao local da Concessionária Águas de Niterói e das exigências realizadas.

OFÍCIO Nº 997/VIVARIO/2020 - 14/09/2020 – reiteração de alguns ofícios enviados referentes as questões de estrutura do espaço 881/886/887/889/890/900.

OFÍCIO Nº 1002/VIVARIO/2020 - 14/09/2020 - esclarecimentos sobre uso do espaço público denominado “bar” contido no Complexo.

OFÍCIO Nº 1126/VIVARIO/2020 – 14/10/2020 - questões estruturais do Complexo Esportivo e Social do Caramujo; fornecimento de luz, água e esgoto do local; solicitação de planta elétrica e hidráulica da construção; exigências da Concessionária Águas de Niterói sobre DPA e DPE; utilização do espaço denominado “bar”.

OFÍCIO Nº 1172/VIVARIO/2020 – 28/10/2020 - corte do fornecimento de água do PESC.

OFÍCIO Nº 1173/VIVARIO/2020 – 28/10/2020 - reparo na rede elétrica do PESC.

6. ANEXOS

ANEXO 1:

Ofícios enviados à Regional Administrativa do Fonseca



Rio de Janeiro, 19 de agosto de 2020.

OFÍCIO Nº 873/VIVARIO/2020

À PREFEITURA MUNICIPAL DE NITERÓI

Administração Regional do Fonseca

A/C SR. ADMINISTRADOR REGIONAL OTO BAHIA E SILVA

Ref.: Encaminhamento do Relatório com questões relativas à segurança do espaço físico do Complexo Esportivo e Social do Caramujo.

Prezado Senhor,

A Organização Social **VIVA RIO**, entidade civil de fins não econômicos, inscrita no CNPJ sob o nº 00.343.941/0001-28, com sede à Rua Alberto de Campos nº 12, Ipanema, Rio de Janeiro – RJ, através de seu procurador abaixo firmado, encaminha em anexo, o relatório elaborado por nossa equipe da segurança do trabalho, onde algumas questões apontadas oferecem eminente risco para os usuários do Projeto Parque Esportivo e Social do Caramujo.

Estamos à disposição para trocar informações e estudar estratégias de enfrentamento.

Sem mais, renovamos protestos de estima e consideração e colocamo-nos à disposição para maiores esclarecimentos.

Atenciosamente,

Marília Rocha
Coordenadora de **Desenvolvimento Social**
Viva Rio

	Tipo de documento	Página 1 de 11	
	Procedimento Específico da Segurança do Trabalho	Revisão 00	Emissão: 13/08/2020
	Título do Documento		
	Relatório de Oportunidade de Melhorias - ROM		

RELATÓRIO TÉCNICO DE SEGURANÇA

Local: Projeto Esportivo Caramujo

Assunto: Identificação de Riscos e Acessibilidade

Em visita técnica realizada pela Segurança do Trabalho no Projeto Esportivo Caramujo, analisou-se algumas situações com grande potencial de riscos de acidente conforme indicado pelas fotos anexas a este relatório.

Foi identificada também a necessidade de adequação dos acessos referente ao nosso compromisso com a acessibilidade e inclusão social no projeto. Haverá uma grande movimentação de pessoas, crianças utilizarão o local como área de lazer e com isso precisamos nos antecipar a algumas situações que podem gerar acidentes no local.

Abaixo, descrevo com evidências fotográficas situações que a Segurança do Trabalho considera de risco para a o local.



Tipo de documento

Procedimento Específico da Segurança do Trabalho

Página 2 de 11

Título do Documento

Relatório de Oportunidade de Melhorias - ROM

Revisão

00

Emissão:

13/08/2020

DESCRIÇÃO DAS SITUAÇÕES QUE CAUSAM RISCOS:

- 1) O projeto foi construído em uma área muito extensa entre morros, existindo assim vários locais com risco de queda por não existir uma proteção que impeça qualquer pessoa de se aproximar do corte do talude.



Descrição do local da foto

Data

PEC

13/08/2020

DESCRIÇÃO DAS SITUAÇÕES QUE CAUSAM RISCOS:

- 1) No local indicado na foto existe uma área gramada poderá ser utilizada inadvertidamente por criança/jovens: com brincadeira com bola, soltarem pipa, e sem a proteção de barreira, um acidente de queda pode acontecer.



Descrição do local da foto

Data

PEC

13/08/2020



Tipo de documento Procedimento Específico da Segurança do Trabalho		Página 3 de 11	
Título do Documento Relatório de Oportunidade de Melhorias - ROM		Revisão 00	Emissão: 13/08/2020

SUGESTÃO DE MEDIDA PREVENTIVA:

- 1) COLOCAÇÃO DE GRADES EM TODA A EXTENÇÃO ONDE HÁ RISCO DE QUEDA



Descrição do local da foto
Data

PEC
13/08/2020

DESCRIÇÃO DAS SITUAÇÕES QUE CAUSAM RISCOS:

- 1) Outros locais ao redor do projeto onde há uma altura considerável que pode ocasionar quedas.



Descrição do local da foto
Data

PEC
13/08/2020



Tipo de documento

Procedimento Específico da Segurança do Trabalho

Página 4 de 11

Título do Documento

Relatório de Oportunidade de Melhorias - ROM

Revisão

00

Emissão:

13/08/2020

DESCRIÇÃO DAS SITUAÇÕES QUE CAUSAM RISCOS:

- 1) Outros locais ao redor do projeto onde há uma altura considerável que pode ocasionar quedas.



Descrição do local da foto
Data

PEC
13/08/2020

DESCRIÇÃO DAS SITUAÇÕES QUE CAUSAM RISCOS:

- 1) Outros locais ao redor do projeto onde há uma altura considerável que pode ocasionar quedas.



Descrição do local da foto
Data

PEC
13/08/2020



SUGESTÃO DE MEDIDA PREVENTIVA:

- 1) COLOCAÇÃO DE GRADES EM TODA A EXTENÇÃO ONDE HÁ RISCO DE QUEDA



Descrição do local da foto
Data

PEC
13/08/2020

DESCRIÇÃO DAS SITUAÇÕES QUE CAUSAM RISCOS:

- 1) No parapeito ao lado do campo de futebol, a altura é bem considerável, e pensando que neste lado do campo onde não há arquibancada, pode haver aglomeração de pessoas assistindo os jogos e algumas pessoas podem usar o parapeito para sentar e com isso pode gerar acidentes de quedas neste local.



Descrição do local da foto
Data

PEC
13/08/2020



Tipo de documento

Procedimento Específico da Segurança do Trabalho

Página 6 de 11

Título do Documento

Relatório de Oportunidade de Melhorias - ROM

Revisão

00

Emissão:

13/08/2020

DESCRIÇÃO DAS SITUAÇÕES QUE CAUSAM RISCOS:

- 1) No parapeito ao lado do campo de futebol, a altura é bem considerável, e pensando que neste lado do campo onde não há arquibancada, pode haver aglomeração de pessoas assistindo os jogos e algumas pessoas podem usar o parapeito para sentar e com isso pode gerar acidentes de quedas neste local.



Descrição do local da foto
Data

PEC
13/08/2020

SUGESTÃO DE MEDIDA PREVENTIVA:

- 1) COLOCAÇÃO DE GRADES EM TODA A EXTENSÃO ONDE HÁ RISCO DE QUEDA



Descrição do local da foto
Data

PEC
13/08/2020



Tipo de documento

Procedimento Específico da Segurança do Trabalho

Página 7 de 11

Título do Documento

Relatório de Oportunidade de Melhorias - ROM

Revisão

00

Emissão:

13/08/2020

DESCRIÇÃO DAS SITUAÇÕES QUE CAUSAM RISCOS:

- 1) Na pista de bicicross, existe uma pedra que invade a pista, podendo gerar acidentes graves. Nas curvas, existem os postes de luz, onde se algum usuário errar a manobra pode colidir com poste.



Descrição do local da foto

Data

PEC

13/08/2020

DESCRIÇÃO DAS SITUAÇÕES QUE CAUSAM RISCOS:

- 1) Em toda a extensão da pista, existem postes de luz que podem ocasionar acidentes graves.



Descrição do local da foto

Data

PEC

13/08/2020



Tipo de documento

Procedimento Específico da Segurança do Trabalho

Página 8 de 11

Título do Documento

Relatório de Oportunidade de Melhorias - ROM

Revisão

00

Emissão:

13/08/2020

DESCRIÇÃO DAS SITUAÇÕES QUE CAUSAM RISCOS:

- 1) Ao lado de uma das rampas de manobra da pista, existe um morro, onde pode ocorrer algum acidente grave caso algum usuário da pista realize alguma manobra errada.



Descrição do local da foto
Data

PEC
13/08/2020

SUGESTÃO DE MEDIDA PREVENTIVA:

- 1) Retirada da pedra no meio da pista e colocação de placas de proteção nos pontos críticos, como nas curvas e onde se localizam os postes de luz.



Descrição do local da foto
Data

PEC
13/08/2020



SUGESTÃO DE MEDIDA PREVENTIVA:

- 1) Colocação de placas de proteção nos pontos críticos, como nas curvas e onde se localizam os postes de luz.



Descrição do local da foto
Data

PEC
13/08/2020

DESCRIÇÃO DAS SITUAÇÕES QUE CAUSAM RISCOS
(falta de acessibilidade):

- 1) Sem acessibilidade para acesso à pista de corrida e arquibancadas. (Para acessar este local se faz necessário dar a volta no campo de futebol).



Descrição do local da foto
Data

PEC
13/08/2020



Tipo de documento

Procedimento Específico da Segurança do Trabalho

Página 10 de 11

Título do Documento

Relatório de Oportunidade de Melhorias - ROM

Revisão

00

Emissão:

13/08/2020

DESCRIÇÃO DAS SITUAÇÕES QUE CAUSAM RISCOS

(falta de acessibilidade):

- 1) Sem acessibilidade para acesso ao ginásio.



Descrição do local da foto

(Externo)

Data

07/09/2019

Solicitamos as documentações necessárias para o funcionamento do projeto, como as Plantas de Incêndio, Laudo de Exigências e Certificado de Aprovação do Corpo de Bombeiros do Município.

Foi identificado que não existe uma rede de esgoto para o escoamento dos dejetos ligados ao sistema de coleta. Existem dois sumidouros no terreno do projeto e que com o passar do tempo e com a grande utilização que se espera do Projeto, esses sumidouros não sejam suficientes e com isso, podendo ocasionar contaminação do ambiente e proliferação de vetores para o local. Que poderão trazer doenças para os frequentadores do espaço.

Não ligação com rede de água potável do Município e por conseqüência não há disponibilidade de água para o consumo humana. O que é muito importante para a prática desportiva.

Ainda não possui ligação com a rede de energia da concessionária do Município que se faz necessário tanto para iluminação, quanto para outros serviços administrativos que ocorrerá nos ambientes fechados. Não foi identificado ar-condicionado para os ambientes fechados (sala administrativa) e a falta desses equipamentos podem ocasionar desconforto e desgaste excessivos dos profissionais que atuarão neste projeto.



Tipo de documento

Procedimento Específico da Segurança do Trabalho

Página 11 de 11

Título do Documento

Relatório de Oportunidade de Melhorias - ROM

Revisão

00

Emissão:

13/08/2020

A Segurança do Trabalho identificou ainda que não foi dimensionado extintores de incêndio para o local e com isso indica a aquisição de 6 extintores de incêndio, sendo 2 de água pressurizada de 10 litros e 4 de CO2 de 6 kg, com sua devida sinalização e instalação nas parede. Os extintores serão distribuídos no projeto até que se apresente o Projeto de Proteção Contra Incêndio e Pânico aprovado pelo Corpo de Bombeiro. O Corpo de Bombeiro poderá realizar outra exigência para o local.

O Setor de Segurança recomenda que todos os itens apontados acima sejam implantados antes do funcionamento do local, para que seja atenuado o risco de acidentes com os freqüentadores do ambiente.

SESMT – Viva Rio
Alex de Araújo Miranda
Técnico de Segurança do Trabalho
MTE – SP / 0033107

SESMT – Viva Rio
HELENO CAVALCANTE DE ALMEIDA

Eng.º de Segurança do Trabalho
CREA-RJ 1997104635



Rio de Janeiro, 27 de agosto de 2020.

OFÍCIO Nº 881/VIVARIO/2020

À PREFEITURA MUNICIPAL DE NITERÓI
Administração Regional do Fonseca

A/C SR. ADMINISTRADOR REGIONAL OTO BAHIA E SILVA

Ref.: Solicitação de adequação para acessibilidade.

Prezados Senhores,

A Organização Social **VIVA RIO**, inscrita no CNPJ sob o nº 00.343.941/0001-28, com sede à Rua Alberto de Campos nº 12, Ipanema, Rio de Janeiro – RJ, através de seu procurador abaixo firmado, solicitar estudo técnico, revisão e adequação do espaço físico do Complexo Esportivo e Social do Caramujo de acordo com a Lei nº 10.098 de 19 de dezembro de 2000, que “estabelece normas gerais e critérios básicos para a promoção da acessibilidade das pessoas portadoras de deficiência ou com mobilidade reduzida, mediante a supressão de barreiras e de obstáculos nas vias e espaços públicos, no mobiliário urbano, na construção e reforma de edifícios e os meios de transporte e de comunicação”.

Sem mais, renova protestos de estima e consideração e coloca-se à disposição para maiores esclarecimentos.

Atenciosamente,

Marília Rocha
Coordenadora de Desenvolvimento Social
Viva Rio



Rio de Janeiro, 27 de agosto de 2020.

OFÍCIO Nº 886/VIVARIO/2020

À PREFEITURA MUNICIPAL DE NITERÓI

Administração Regional do Fonseca

A/C SR. ADMINISTRADOR REGIONAL OTO BAHIA E SILVA

Ref.: Solicitação de adequação da Pista de Bicicross.

Prezados Senhores,

A Organização Social **VIVA RIO**, inscrita no CNPJ sob o nº 00.343.941/0001-28, com sede à Rua Alberto de Campos nº 12, Ipanema, Rio de Janeiro – RJ, através de seu procurador abaixo firmado, fazer algumas considerações sobre a adequação técnica da Pista de Bicicross do Complexo Esportivo e Social do Caramujo, tendo em vista a possibilidade de inadequações para o uso do público alvo do Projeto.

Para criar uma rede de parcerias técnicas buscamos contatos com instituições focadas nas práticas esportivas que serão desenvolvidas. Especificamente na prática de bicicross apresentamos o espaço ao Sr Robson Barcelos que é o atual diretor e fundador do Clube carioca de BMX Rio do Janeiro, tendo em seu currículo vários títulos de competições estaduais, nacionais e internacionais nas modalidades de BMX race, downhill, dirt Jump, e vertical. Também Trabalhou nos Jogos Olímpicos na construção da pista de BMX e mountain bike logo após término dos Jogos Olímpicos aonde a instituição coordenou os treinos e a manutenção da pista.

A instituição nos ofertou uma avaliação técnica da pista concluindo que o circuito, no momento, não atende ao princípio básico do aprendizado para o BMX por apresentar lombadas irregulares e retas e curvas fora do padrão de uma pista de BMX.

A referida instituição se colocou a disposição para maiores informações e assessoria técnica para as adequações necessárias.



Assim, solicitamos orientação quanto a possibilidade da realização das adequações e recomendamos que a mesma seja precedida de uma avaliação técnica feita pelas associações esportivas específicas da modalidade.

Desde já agradecemos a oportunidade e acreditamos que juntos podemos criar um equipamento de excelência para a prática desportiva com descobertas de grandes talentos.

Sem mais, renova protestos de estima e consideração e coloca-se à disposição para maiores esclarecimentos.

Atenciosamente,

Marília Rocha
Coordenadora de **Desenvolvimento Social**
Viva Rio



Rio de Janeiro, 27 de agosto de 2020.

OFÍCIO Nº 887/VIVARIO/2020

À PREFEITURA MUNICIPAL DE NITERÓI

Administração Regional do Fonseca

A/C SR. ADMINISTRADOR REGIONAL OTO BAHIA E SILVA

Ref.: Solicitação das plantas do espaço físico, rede elétrica e hidráulica

Prezados Senhores,

A Organização Social **VIVA RIO**, inscrita no CNPJ sob o nº 00.343.941/0001-28, com sede à Rua Alberto de Campos nº 12, Ipanema, Rio de Janeiro – RJ, através de seu procurador abaixo firmado, vem por meio deste ofício, solicitar cópias das plantas baixas do espaço físico e as plantas da rede de energia elétrica e hidráulica para que possamos estar instrumentalizados na gestão do equipamento.

Sem mais, renova protestos de estima e consideração e coloca-se à disposição para maiores esclarecimentos.

Atenciosamente,

Marília Rocha
Coordenadora de Desenvolvimento Social
Viva Rio



Rio de Janeiro, 27 de agosto de 2020.

OFÍCIO Nº 888/VIVARIO/2020

À PREFEITURA MUNICIPAL DE NITERÓI

Administração Regional do Fonseca

A/C SR. ADMINISTRADOR REGIONAL OTO BAHIA E SILVA

Ref.: instalação e adequação da rede de fornecimento de água, energia elétrica e esgoto.

Prezados Senhores,

A Organização Social **VIVA RIO**, inscrita no CNPJ sob o nº 00.343.941/0001-28, com sede à Rua Alberto de Campos nº 12, Ipanema, Rio de Janeiro – RJ, através de seu procurador abaixo firmado, vem por meio deste ofício, em virtude da assinatura do convenio para cogestão do Parque Esportivo e Social do Caramujo, assinado em 17/08/2020, solicitar informações quanto a instalação e regularização da rede de abastecimento de água, energia elétrica e esgoto, tendo em vista a importância do funcionamento desses serviços para o início das atividades que , como solicitado pelo senhor Prefeito Rodrigo Neves, deverá acontecer no dia 02/08/2020, conforme ofício nº 872 de 19 de agosto de 2020.

Sem mais, renova protestos de estima e consideração e coloca-se à disposição para maiores esclarecimentos.

Atenciosamente,

Marília Rocha
Coordenadora de Desenvolvimento Social
Viva Rio



Rio de Janeiro, 27 agosto de 2020.

OFÍCIO Nº 889/VIVARIO/2020.

À PREFEITURA MUNICIPAL DE NITERÓI

Administração Regional do Fonseca

A/C SR. ADMINISTRADOR REGIONAL OTO BAHIA E SILVA

Ref.: Orientações

Prezado Senhor,

A Organização Social **VIVA RIO**, entidade civil de fins não econômicos, inscrita no CNPJ sob o nº 00.343.941/0001-28, com sede à Rua Alberto de Campos nº 12, Ipanema, Rio de Janeiro – RJ, através de seu procurador abaixo firmado, vem por meio deste ofício, em virtude da assinatura do convênio para cogestão do Parque Esportivo e Social do Caramujo, assinado em 17/08/2020, solicitar esclarecimento e orientação quanto ao uso de espaço para serviços de bar. Há referência de uso com esse fim a mais de 20 anos.

- O uso com esse fim (Bar) é autorizado? Se sim, a autorização é regida por algum contrato?
- Caso não seja autorizado, solicitamos orientação e apoio no diálogo e tratativa local

Sem mais, renova protestos de estima e consideração e coloca-se à disposição para maiores esclarecimentos.

Atenciosamente,

Marília Rocha
Coordenadora de Desenvolvimento Social
Viva Rio



Rio de Janeiro, 27 agosto de 2020.

OFÍCIO Nº 890/VIVARIO/2020.

À PREFEITURA MUNICIPAL DE NITERÓI
Administração Regional do Fonseca

A/C SR. ADMINISTRADOR REGIONAL OTO BAHIA E SILVA

Ref.: Esclarecimentos quanto a análise da qualidade da água para consumo.

Prezado Senhor,

A Organização Social **VIVA RIO**, entidade civil de fins não econômicos, inscrita no CNPJ sob o nº 00.343.941/0001-28, com sede à Rua Alberto de Campos nº 12, Ipanema, Rio de Janeiro – RJ, através de seu procurador abaixo firmado, vem por meio deste ofício, solicitar cópia da análise da qualidade da água para consumo no Espaço do Parque Esportivo e Social do Caramujo com vistas ao armazenamento no local dos documentos exigidos em caso de fiscalização, tendo em vista o planejamento e início das atividades que envolvem o público alvo composto por crianças, adolescentes, jovens, adultos e idosos.

Sem mais, renova protestos de estima e consideração e coloca-se à disposição para maiores esclarecimentos.

Atenciosamente,

Marília Rocha
Coordenadora de **Desenvolvimento Social**
Viva Rio



Rio de Janeiro, 27 agosto de 2020.

OFÍCIO Nº 900/VIVARIO/2020.

À PREFEITURA MUNICIPAL DE NITERÓI

Administração Regional do Fonseca

A/C SR. ADMINISTRADOR REGIONAL OTO BAHIA E SILVA

Ref.: Esclarecimentos sobre questões relacionadas ao Certificado dos Bombeiros para liberação de uso do Espaço.

Prezado Senhor,

A Organização Social **VIVA RIO**, entidade civil de fins não econômicos, inscrita no CNPJ sob o nº 00.343.941/0001-28, com sede à Rua Alberto de Campos nº 12, Ipanema, Rio de Janeiro – RJ, através de seu procurador abaixo firmado, solicita respeitosamente cópia da Certificação do Corpo de Bombeiros já que o início das atividades no dia 02/09/2020, exige cópia da certificação no local.

Sem mais, renova protestos de estima e consideração e coloca-se à disposição para maiores esclarecimentos.

Atenciosamente,

Marília Rocha
Coordenadora de Desenvolvimento Social
Viva Rio



Rio de Janeiro, 27 de agosto de 2020.

OFÍCIO Nº901/VIVARIO/2020

APREFEITURA MUNICIPAL DE NITERÓI
Administração Regional do Fonseca

A/CSR. ADMINISTRADOR REGIONAL OTO BAHIA E SILVA

Ref.: Autorização de contratação MEI/PJ

Prezados Senhores,

A Organização Social **VIVA RIO**, inscrita no CNPJ sob o nº 00.343.941/0001-28, com sede à Rua Alberto de Campos nº 12, Ipanema, Rio de Janeiro – RJ, através de seu procurador abaixo firmado, vem por meio deste ofício, solicitar autorização para a mudança do tipo de modalidade de contratação dos cargos de coordenador e agente de ação social 2 que passarão a ter vínculo como pessoa jurídica por meio de MEI (Micro Empreendedor Individual) ou PJ (Pessoa Jurídica).

Com a mudança do tipo de vínculo, os valores a serem pagos, se autorizado, passariam a ser:

- Coordenador Geral – R\$ 10.000,00 (dez mil reais)
- Agente Social – R\$ 5.000,00 (cinco mil reais)

Esclarecemos que a mudança de valores não implicará em aumento de custos da rubrica de Recursos Humanos nem no valor total do Projeto.

Sem mais, renova protestos de estima e consideração e coloca-se à disposição para maiores esclarecimentos.

Atenciosamente,

Marília Rocha
Coordenadora de Desenvolvimento Social
Viva Rio

*Nada a opor
quanto ao solicitado*
Oto Bahia e Silva
SEC. 153
Matrícula 12244523-0



Rio de Janeiro, 11 de setembro de 2020.

OFÍCIO Nº 985/VIVARIO/2020

À PREFEITURA MUNICIPAL DE NITERÓI

Administração Regional do Fonseca

A/C SR. ADMINISTRADOR REGIONAL OTO BAHIA E SILVA

Ref.: Informações sobre Processo de instalação de energia elétrica, água e esgoto.

Prezado Senhor,

A Organização Social **VIVA RIO**, inscrita no CNPJ sob o nº 00.343.941/0001-28, com sede à Rua Alberto de Campos nº 12, Ipanema, Rio de Janeiro – RJ, através de seu procurador abaixo firmado, informa que a solicitação de instalação de energia elétrica, na concessionária ENEL, foi feita de forma online no dia 03/09/2020.

No dia 11 de setembro de 2020 foi enviado fisicamente a solicitação e a documentação necessária para instalação de água e esgoto à concessionária Águas de Niterói. Nessa ocasião o Sr. Cláudio Coelho informou que no endereço informado (Rua do alto, 130) consta registro de uma residência unifamiliar regularizada e ativa. O profissional agendou uma visita técnica ao local para vistoria no dia 15 de setembro de 2020 às 10h. O Sr. Cláudio questionou os passos dados no processo de legalização da obra apontando a inexistência dos seguintes documentos: DPA (Declaração de Possibilidade de Abastecimento) e DPE (Declaração da Possibilidade de Esgotamento). Pois, segundo ele, são documentos emitidos pela concessionária, fundamentais para o início de qualquer obra no Município de Niterói. Pediu, se possível, que no dia da vistoria esteja presente o responsável pela obra.

Ressaltamos que foi solicitado esclarecimento sobre a adequação e instalação de energia elétrica, água e esgoto nos ofícios 872 e 888, respectivamente, enviados em 19 e 27 de agosto de 2020.



Sem mais, renovamos protestos de estima e consideração e colocamo-nos à disposição para maiores esclarecimentos.

Atenciosamente,

Marília Rocha
Coordenadora de Desenvolvimento Social
Viva Rio



Rio de Janeiro, 14 de setembro de 2020.

OFÍCIO Nº 997/VIVARIO/2020

À PREFEITURA MUNICIPAL DE NITERÓI

Administração Regional do Fonseca

A/C SR. ADMINISTRADOR REGIONAL OTO BAHIA E SILVA

Ref.: Informações sobre ofícios enviados.

Prezado Senhor,

A Organização Social **VIVA RIO**, inscrita no CNPJ sob o nº 00.343.941/0001-28, com sede à Rua Alberto de Campos nº 12, Ipanema, Rio de Janeiro – RJ, através de seu procurador abaixo firmado, reitera os ofícios abaixo descritos já que as respectivas respostas são necessárias para a boa organização dos trabalhos no Parque Esportivo e Social do Caramujo.

Nº do Ofício	Assunto
881/Viva Rio/2020	Adequação para acessibilidade
886/Viva Rio/2020	Adequação para Pista de Bicicross
887/Viva Rio/2020	Planta do espaço físico, elétrica e hidráulica
889/Viva Rio/2020	Uso do Espaço do Bar
890/Viva Rio/2020	Análise da qualidade da água para consumo
900/Viva Rio/2020	Certificado dos Bombeiros para liberação do uso do Parque

Sem mais, renovamos protestos de estima e consideração e colocamo-nos à disposição para maiores esclarecimentos.

Atenciosamente,

Marília Rocha
Coordenadora de Desenvolvimento Social
Viva Rio



Rio de Janeiro, 15 de setembro de 2020.

OFÍCIO Nº1002/VIVARIO/2020

À PREFEITURA MUNICIPAL DE NITERÓI
Administração Regional do Fonseca

A/CSR. ADMINISTRADOR REGIONAL OTO BAHIA E SILVA

Ref.: Ofício resposta Nº 410/ARFO/2020

Prezado Senhor,

A Organização Social **VIVA RIO**, inscrita no CNPJ sob o nº 00.343.941/0001-28, com sede à Rua Alberto de Campos nº 12, Ipanema, Rio de Janeiro – RJ, através de seu procurador abaixo firmado, solicita o apoio desta Administração, ao encaminhamento da questão em tela – uso do espaço público nomeado Parque Esportivo e Social do Caramujo, para a procuradoria do município.

O pedido de consulta se dá para observação da legislação municipal envolvida na questão e a ciência de qualquer autorização pressupõe obediência as regulações municipais bem como supervisão dos órgãos adequados.

Sem mais, renovamos protestos de estima e consideração e colocamo-nos à disposição para maiores esclarecimentos.

Atenciosamente,

Marília Rocha
Coordenadora de Desenvolvimento Social
Viva Rio



Rio de Janeiro, 14 de outubro de 2020.

OFÍCIO Nº 1126/VIVARIO/2020

À PREFEITURA MUNICIPAL DE NITERÓI

Administração Regional do Fonseca

A/C SR. ADMINISTRADOR REGIONAL OTO BAHIA E SILVA

Ref.: Questões estruturais do Complexo Esportivo e Social do Caramujo; Fornecimento de Luz, Água e Esgoto do local; solicitação de planta elétrica e hidráulica da Construção; Exigências da Concessionária Águas de Niterói sobre DPA e DPE; Utilização do Espaço denominado “bar”.

Ilmo. Senhor Administrador Regional,

A Organização Social **VIVA RIO**, entidade civil de fins não econômicos, inscrita no CNPJ sob o nº 00.343.941/0001-28, com sede à Rua Alberto de Campos nº 12, Ipanema, Rio de Janeiro – RJ, através de seu procurador abaixo firmado, vem, perante V. S^a, apresentar as considerações abaixo:

Aos dezessete dias do mês de agosto do corrente ano de 2020 esta OSC assinou com o Município de Niterói o Termo de Colaboração oriundo do Edital de Chamamento Público nº 01/2019, para a gestão do Complexo Esportivo e Social do Caramujo. A previsão de início das operações foi divulgada pelo Exmo. Sr. Prefeito Municipal, para o dia 02/09/2020.

Após a vistoria do local e na iminência de início da gestão do espaço, esta OSC enviou diversos Ofícios para esta Municipalidade, informando sobre problemas estruturais e requerendo apoio e esclarecimentos. Para melhor visualização, segue abaixo a listagem dos referidos documentos, bem como um resumo do assunto:



OFÍCIO Nº 872/VIVARIO/2020 - 19/8/2020 - instalação e regularização da rede de abastecimento de água, energia elétrica e esgoto;

OFÍCIO Nº 873/VIVARIO/2020 - 19/8/2020 - relatório elaborado por nossa equipe da segurança do trabalho;

OFÍCIO Nº 881/VIVARIO/2020 - 27/08/2020 - adequação do espaço físico do Complexo Esportivo e Social do Caramujo de acordo com a Lei nº 10.098 de 19 de dezembro de 2000 - Acessibilidade;

OFÍCIO Nº 886/VIVARIO/2020 - 27/08/2020 - adequação técnica da Pista de Bicicross do Complexo Esportivo e Social do Caramujo;

OFÍCIO Nº 887/VIVARIO/2020 - 27/08/2020 - solicitar cópias das plantas baixas do espaço físico e as plantas da rede de energia elétrica e hidráulica;

OFÍCIO Nº 888/VIVARIO/2020 - 27/08/2020 - solicitar informações quanto a instalação e regularização da rede de abastecimento de água, energia elétrica e esgoto;

OFÍCIO Nº 889/VIVARIO/2020 - 27/08/2020 - solicitar esclarecimento e orientação quanto ao uso de espaço para serviços de bar;

OFÍCIO Nº 890/VIVARIO/2020 - 27/08/2020 - solicitar cópia da análise da qualidade da água para consumo no Espaço do Parque Esportivo e Social do Caramujo com vistas ao armazenamento no local dos documentos exigidos em caso de fiscalização;

OFÍCIO Nº 900/VIVARIO/2020 - 27/08/2020 - solicita respeitosamente cópia da Certificação do Corpo de Bombeiros;

OFÍCIO Nº 985/VIVARIO/2020 - 11/09/2020 - informa que a solicitação de instalação de energia elétrica, na concessionária ENEL, foi feita de forma online no dia 03/09/2020. Informa sobre a visita ao local da Concessionária Águas de Niterói e das exigências realizadas.

OFÍCIO Nº 997/VIVARIO/2020 - 14/09/2020 - reiterar os ofícios 881/886/887/889/890/900.

OFÍCIO Nº 1002/VIVARIO/2020 - 14/09/2020 - esclarecimentos sobre uso do espaço público denominado "bar" contido no Complexo;

Conforme se observa, as questões objetos dos Ofícios são de extrema importância para a execução fiel do Termo de Colaboração por esta OSC, bem



como são fundamentais para que toda a população alvo, sejam crianças, adolescentes, jovens, adultos ou idosos, possa ter acesso ao espaço com segurança e efetividade.

O Complexo Esportivo foi assumido sem que houvesse sido realizada a instalação de rede elétrica através de concessionária, bem como sem que estivesse o prédio ligado à rede de água e esgoto. Esta OSC requereu junto à AMPLA a instalação de energia elétrica, o que até o presente momento não ocorreu. Além disto, a concessionária Águas de Niterói visitou o local e fez diversas indagações sobre questões atinentes à construção do local, precisamente à obtenção de DPA e DPE, questões que fogem da alçada desta OSC e que precisam ser esclarecidas por este ente colaborador.

Outrossim, encaminhamos através do Ofício **OFÍCIO Nº 873/VIVARIO/2020** relatório confeccionado por nosso setor de Segurança do Trabalho, contendo questões que oferecem iminente risco para os usuários do Projeto Parque Esportivo e Social do Caramujo.

Também buscamos esclarecer através dos Ofícios supramencionados questões relativas ao uso do espaço, como a utilização do espaço destinado a um “bar” no Complexo Esportivo.

Cumpre salientar, que no Edital de Chamamento Público nº 01/2019, foi prevista a proibição de constar no plano de trabalho questões atinentes à realização de obras, bem como na Cláusula 2.1.1 foi expressamente determinado que “não será objeto do presente Termo a realização de obras”, conforme se observa abaixo:

2. OBJETO DO TERMO DE COLABORAÇÃO

2.1.1. Não será objeto do presente Termo a realização de obras, competindo à OSC a aquisição e montagem dos bens e equipamentos necessários a prestação dos serviços descritos no Anexo I.

No Termo de Colaboração assinado, precisamente na Cláusula Sétima, subcláusula Primeira, II é determinado que Administração Pública tem como obrigação **“prestar o apoio necessário e indispensável à OSC para que seja**

alcançado o objeto do Termo de Colaboração em toda sua extensão e no tempo devido”, devendo ser incluído nesta determinação as obrigações que a OSC possui na execução do Termo, precisamente aquelas previstas na Cláusula Sétima, subcláusula Segunda I, II, XI, a, b, c.

Subcláusula Primeira. Além das obrigações constantes na legislação que rege o presente instrumento e dos demais compromissos assumidos neste instrumento, cabe à Administração Pública cumprir as seguintes atribuições, responsabilidades e obrigações:

II. prestar o apoio necessário e indispensável à OSC para que seja alcançado o objeto do Termo de Colaboração em toda sua extensão e no tempo devido;

Subcláusula Segunda. Além das obrigações constantes na legislação que rege o presente instrumento e dos demais compromissos assumidos neste instrumento, cabe à OSC cumprir as seguintes atribuições, responsabilidades e obrigações:

I. executar fielmente o objeto pactuado, de acordo com as cláusulas deste termo, a legislação pertinente e o Plano de Trabalho aprovado pela Administração Pública, adotando todas as medidas necessárias à correta execução deste Termo de Colaboração, observado o disposto na Lei n. 13.019, de 2014;

II. zelar pela boa qualidade das ações e serviços prestados, buscando alcançar eficiência, eficácia, efetividade social e qualidade em suas atividades;

XI. quanto aos bens materiais e/ou equipamentos adquiridos com os recursos deste Termo de Colaboração:

a. utilizar os bens materiais e/ou equipamentos em conformidade com o objeto pactuado;

b. garantir sua guarda e manutenção;

c. comunicar imediatamente à Administração Pública qualquer dano que os bens vierem a sofrer;

Diante de todo o exposto, com o fito de zelar pela boa qualidade das ações e serviços prestados, buscando alcançar eficiência, eficácia, efetividade social e qualidade em suas atividades, reiteramos os termos dos Ofícios supramencionados, requerendo que esta Administração Pública possa nos auxiliar nas questões ali apontadas, principalmente no tocante aos problemas estruturais e



de abastecimento de serviços públicos, que fogem da competência desta OSC e que inviabilizam a operação plena do projeto.

Sem mais, renova protestos de estima e consideração e coloca-se à disposição para maiores esclarecimentos.

Atenciosamente,

Marília Rocha
Coordenadora de **Desenvolvimento Social**
Viva Rio

Assessoria Jurídica

OAB/RJ 207.064



Rio de Janeiro, 28 de outubro de 2020.

OFÍCIO Nº 1172/VIVARIO/2020

À PREFEITURA MUNICIPAL DE NITERÓI
Administração Regional do Fonseca

A/C SR. ADMINISTRADOR REGIONAL OTO BAHIA E SILVA

Ref.: Corte do fornecimento de água do PESC.

Prezado Senhor,

A Organização Social **VIVA RIO**, entidade civil de fins não econômicos, inscrita no CNPJ sob o nº 00.343.941/0001-28, com sede à Rua Alberto de Campos nº 12, Ipanema, Rio de Janeiro – RJ, através de seu procurador abaixo firmado, vem por meio deste, comunicar que a concessionária Águas de Niterói, informou que não fornecerá carro pipa para o Parque Esportivo e Social do Caramujo até que seja instalado um hidrômetro no local. Considerando os ofícios Nº 872-19/08/2020, 888-27/08/2020, 985-11/09/2020, já direcionados a essa Regional sobre o assunto e, o fato do último carro pipa fornecido no dia de hoje, 28/10/2020, durar até sábado, dia 31/10/2020, comunicamos que diante da falta de água não será possível a manutenção das atividades oferecidas pelo PESC. Desta forma, ficam suspensas suas atividades a partir do dia 03/11/2020 até que o fornecimento de água seja regularizado.

Sem mais, renova protestos de estima e consideração e coloca-se à disposição para maiores esclarecimentos.

Atenciosamente,

Marília Rocha
Coordenadora de Desenvolvimento Social
Viva Rio



Rio de Janeiro, 28 de outubro de 2020.

OFÍCIO Nº 1173/VIVARIO/2020

À PREFEITURA MUNICIPAL DE NITERÓI
Administração Regional do Fonseca

A/C SR. ADMINISTRADOR REGIONAL OTO BAHIA E SILVA

Ref.: Reparo na Rede elétrica do PESC.

Prezado Senhor,

A Organização Social **VIVA RIO**, entidade civil de fins não econômicos, inscrita no CNPJ sob o nº 00.343.941/0001-28, com sede à Rua Alberto de Campos nº 12, Ipanema, Rio de Janeiro – RJ, através de seu procurador abaixo firmado, vem por meio deste, solicitar que a empresa que realizou a obra no PESC possa realizar o reparo e a organização dos fios expostos da rede elétrica do Parque Esportivo e Social do Caramujo, pois conforme fotos em anexo, os fios encontram-se em área de possível circulação das crianças e jovens que participam das atividades ofertadas pelo Projeto, os expondo a riscos.

Sem mais, renova protestos de estima e consideração e coloca-se à disposição para maiores esclarecimentos.

Atenciosamente,

Marília Rocha
Coordenadora de Desenvolvimento Social
Viva Rio





Rio de Janeiro, 19 agosto de 2020.

OFÍCIO Nº 872/VIVARIO/2020

À PREFEITURA MUNICIPAL DE NITERÓI

Administração Regional do Fonseca

A/C SR. ADMINISTRADOR REGIONAL OTO BAHIA E SILVA

Ref.: Esclarecimentos sobre questões relacionadas ao saneamento básico e instalação da rede elétrica do Complexo Esportivo e Social do Caramujo.

Prezado Senhor,

A Organização Social **VIVA RIO**, entidade civil de fins não econômicos, inscrita no CNPJ sob o nº 00.343.941/0001-28, com sede à Rua Alberto de Campos nº 12, Ipanema, Rio de Janeiro – RJ, através de seu procurador abaixo firmado, vem por meio deste ofício, em virtude da assinatura do convenio para cogestão do Parque Esportivo e Social do Caramujo, assinado em 17/08/2020, solicitar instalação e regularização da rede de abastecimento de água, energia elétrica e esgoto, tendo em vista a importância do funcionamento desses serviços para o início das atividades que envolvem o público alvo composto por crianças, adolescentes, jovens, adultos e idosos.

Sem mais, renova protestos de estima e consideração e coloca-se à disposição para maiores esclarecimentos.

Atenciosamente,

Marília Rocha
Coordenadora de Desenvolvimento Social
Viva Rio

ANEXO 2:

Lista de Presença por modalidade



SET/2020

PARQUE ESPORTIVO E SOCIAL DO CARAMUJO - VIVA RIO

Nº	NOME	RESPONSÁVEL	TELEFONE	PROFESSOR YUSAD - LUTA G. ROMANA - 16 A 20 ANOS - TER/QUI 11H ÀS 12H																												FALTAS	ÍNDICE DE FREQUÊNCIA INDIVIDUAL				
				TER	QUA	QUI	SEX	SAB	DOM	SEG	TER	QUA	QUI	SEX	SAB	DOM	SEG	TER	QUA	QUI	SEX	SAB	DOM	SEG	TER	QUA	QUI	SEX	SAB	DOM	SEG			TER	QUA		
				1	2	3	4	5	6	7	8	9	10	11	12	13	14	15	16	17	18	19	20	21	22	23	24	25	26	27	28			29	30		
1	Natália de Oliveira Alves	Jorge Henrique Alves	970380728	P		P										P		P																		3	66,67%
2	Nicole Rodrigues	Ariany Chagas Rodrigues		P		P										P		P																		0	100,00%
3	Panela Bastos de Souza		968083789	P		P										P		P																		3	66,67%
4	Rebeca Victória de Siqueira Almeida	Mônica Celestino de Almeida		P		P										F		P																	1	88,89%	
5	wesley Alexsandro da Silva Alves	Leticia Helena da Silva Raimundo	973140029	F		P										P		P																		1	88,89%
6																																				0	
7																																				0	
8																																				0	
9																																				0	
10																																				0	

Legenda:
P - presença
F - falta
D - dispensa

ÍNDICE DE FREQUÊNCIA DA TURMA: 82,22%

Observações:

Carlos Henrique Rios Rodrigues Aveiro
Ccoordenador PESC -Viva Rio



SET/2020

PARQUE ESPORTIVO E SOCIAL DO CARAMUJO - VIVA RIO

Nº	NOME	RESPONSÁVEL	TELEFONE	PROFESSOR YUSAD - LUTA G. ROMANA - 7 A 11 ANOS - TER/QUI 13H ÀS 14H																														FALTAS	ÍNDICE DE FREQUÊNCIA INDIVIDUAL
				TER 1	QUA 2	QUI 3	SEX 4	SAB 5	DOM 6	SEG 7	TER 8	QUA 9	QUI 10	SEX 11	SAB 12	DOM 13	SEG 14	TER 15	QUA 16	QUI 17	SEX 18	SAB 19	DOM 20	SEG 21	TER 22	QUA 23	QUI 24	SEX 25	SAB 26	DOM 27	SEG 28	TER 29	QUA 30		
1	Breno de souza Garcia	bruna de Sousa freitoza	968568893	P	P					P	P					F	P					P	F					P					2	77,78%	
2	Daniel Lucas Julião Mattos	Ellen Dos Santos Julião	968581658	F	F					P	P					P	P					P	P					P					2	77,78%	
3	Gabriel Victor de Siqueira Almeida	Mônica Celestino de Almeida		P	P					F	P					P	P					P	F					F				3	66,67%		
4	Leonardo Costa Carvalho da Silva	Marilene chaves de Carvalho Silva	973952644	P		F				P	P					P	P					P	P					F				2	77,78%		
5	Marcos Vinícios Alcantara Muniz	Shayane Alcantara Ribeiro	993953816	P		P				P	P					P	F					P	P					P				1	88,89%		
6	Maria Fernanda vitória dos Santos	Jaqueline dos Santos	26279374	F		P				P	F					P	P					F	P					P				3	66,67%		
7	maxwell Carvalho da Silva	Leidianne Carvalho Coutinho	966877347	P		P				P	P					P	P					P	P					P				0	100,00%		
8	Mycael Alcantara Vieira	Shayane Alcantara Vieira	993953816	P		F				P	P					P	P					P	F					P				2	77,78%		
9	Pablo Marcelo freitas pecanha	caroline freitas vital	966717020																													0			
10																																0			

Legenda:
P - presença
F - falta
D - dispensa

ÍNDICE DE FREQUÊNCIA DA TURMA: 79,17%

Observações:

Carlos Henrique Rios Rodrigues Aveiro
Ccoordenador PESC -Viva Rio



SET/2020

PARQUE ESPORTIVO E SOCIAL DO CARAMUJO - VIVA RIO

Nº	NOME	RESPONSÁVEL	TELEFONE	PROFESSOR YUSAD - LUTA G. ROMANA - 12 A 15 ANOS - TER/QUI 14H ÀS 15H																														FALTAS	ÍNDICE DE FREQUÊNCIA INDIVIDUAL
				TER	QUA	QUI	SEX	SAB	DOM	SEG	TER	QUA	QUI	SEX	SAB	DOM	SEG	TER	QUA	QUI	SEX	SAB	DOM	SEG	TER	QUA	QUI	SEX	SAB	DOM	SEG	TER	QUA		
1	Kauã Ribeiro Herculano	Cátia Regina Xavier Ribeiro	991017704	P		P						P		P				P		F						P		F				P		2	77,78%
2	Leanderson Oliveira Pessanha	Raquel de Oliveira Ferreira	994097113	F		P						P		P				P		P					P		P				P		1	88,89%	
3	Leonardo Coutinho dos Santos	Ledianne Carvalho Coutinho	966877347	P		P						F		P				P		P					P		P				P		1	88,89%	
4	Luis Gustavo Godencio Machado	Rosany de Souza Godencio	964942990	P		P						P		P				P		P					P		P				P		0	100,00%	
5	Marlon Vinicius Costa	Vânia Cristina Ferreira Costa		F		P						P		P				F		P					P		P				P		2	77,78%	
6	Pedro Lucas Cruz da Silva	Juliano Cruz de Oliveira	966220766	P		P						P		F				P		P					P		P				P		1	88,89%	
7	Reginaldo Cardoso de Jesus	Jaciara Cardoso		P		P						P		P				P		P					P		P				F		1	88,89%	
8																																	0		
9																																		0	
10																																		0	

Legenda:
P - presença
F - falta
D - dispensa

ÍNDICE DE FREQUÊNCIA DA TURMA: 87,30%

Observações:

Carlos Henrique Rios Rodrigues Aveiro
Coordenador PESC -Viva Rio



SET/2020

PARQUE ESPORTIVO E SOCIAL DO CARAMUJO - VIVA RIO

Nº	NOME	RESPONSÁVEL	TELEFONE	PROFESSORA ALINE - LPO - 7 A 11 ANOS - SEG/SEX 9H ÀS 10H																														FALTAS	ÍNDICE DE FREQUÊNCIA INDIVIDUAL			
				TER	QUA	QUI	SEX	SAB	DOM	SEG	TER	QUA	QUI	SEX	SAB	DOM	SEG	TER	QUA	QUI	SEX	SAB	DOM	SEG	TER	QUA	QUI	SEX	SAB	DOM	SEG	TER	QUA					
				1	2	3	4	5	6	7	8	9	10	11	12	13	14	15	16	17	18	19	20	21	22	23	24	25	26	27	28	29	30					
1	Fábio Henrique dos Santos	Jaqueline dos Santos	26279374				P				F						P				F																2	75,00%
2	kamily victoria Ribeiro da silva	Alinea Ribeiro Martins	968671677				P				P						P				F																2	75,00%
3	kayke de Freitas Rodrigues	samara cordeiro de freitas	969275131				P				F						P				F																3	62,50%
4																																					0	
5																																					0	
6																																					0	
7																																					0	
8																																					0	
9																																					0	
10																																					0	

Legenda:
 P - presença
 F - falta
 D - dispensa

ÍNDICE DE FREQUÊNCIA DA TURMA: 70,83%

Observações:

Carlos Henrique Rios Rodrigues Aveiro
 Ccoordenador PESC -Viva Rio



SET/2020

PARQUE ESPORTIVO E SOCIAL DO CARAMUJO - VIVA RIO

Nº	NOME	RESPONSÁVEL	TELEFONE	PROFESSORA ALINE - LPO - 12 A 15 ANOS - SEG/SEX 10H ÀS 11H																														FALTAS	ÍNDICE DE FREQUÊNCIA INDIVIDUAL
				TER	QUA	QUI	SEX	SAB	DOM	SEG	TER	QUA	QUI	SEX	SAB	DOM	SEG	TER	QUA	QUI	SEX	SAB	DOM	SEG	TER	QUA	QUI	SEX	SAB	DOM	SEG	TER	QUA		
				1	2	3	4	5	6	7	8	9	10	11	12	13	14	15	16	17	18	19	20	21	22	23	24	25	26	27	28	29	30		
1	Julya de Paulo Cyrino	Lais Paulo de Souza	990340012				P							P			F																2	71,43%	
2	Kethen Pereira Vidal	Joyce da Silva Tinoco	9666089823				P							F			P																2	71,43%	
3	Lidiane Carvalho de Oliveira	Sandra Regina Lopes de Carval	988505521				P							P			P																0	100,00%	
4	Lucas Costa Bernardes	Sabrina Costa	991280342				P							F			F																3	57,14%	
5																																	0		
6																																	0		
7																																	0		
8																																	0		
9																																	0		
10																																	0		

Legenda:
P - presença
F - falta
D - dispensa

ÍNDICE DE FREQUÊNCIA DA TURMA: 75,00%

Observações:

Carlos Henrique Rios Rodrigues Aveiro
Ccoordenador PESC -Viva Rio



SET/2020

PARQUE ESPORTIVO E SOCIAL DO CARAMUJO - VIVA RIO

Nº	NOME	RESPONSÁVEL	TELEFONE	PROFESSORA ALINE - LPO - 16 A 20 ANOS - SEG/SEX 11H ÀS 12H																												FALTAS	ÍNDICE DE FREQUÊNCIA INDIVIDUAL		
				TER	QUA	QUI	SEX	SAB	DOM	SEG	TER	QUA	QUI	SEX	SAB	DOM	SEG	TER	QUA	QUI	SEX	SAB	DOM	SEG	TER	QUA	QUI	SEX	SAB	DOM	SEG			TER	QUA
				1	2	3	4	5	6	7	8	9	10	11	12	13	14	15	16	17	18	19	20	21	22	23	24	25	26	27	28	29	30		
1	Natália de Oliveira Alves	Jorge Henrique Alves	970380728				P							P			P				P					P				F			1	85,71%	
2	Nicole Rodrigues	Ariany Chagas Rodrigues					P							P			F				F					P				P			2	71,43%	
4	Rebeca Victória de Siqueira Almeida	Mônica Celestino de Almeida					P							F			P				F					P				P			2	71,43%	
5	wesley Alexsandro da Silva Alves	Leticia Helena da Silva Raimundo	973140029				P							P			P				P					P				P			0	100,00%	
6																																	0		
7																																	0		
8																																	0		
9																																	0		
10																																	0		

Legenda:
P - presença
F - falta
D - dispensa

ÍNDICE DE FREQUÊNCIA DA TURMA: 82,14%

Observações:	

Carlos Henrique Rios Rodrigues Aveiro
Coordenador PESC -Viva Rio



SET/2020

PARQUE ESPORTIVO E SOCIAL DO CARAMUJO - VIVA RIO

Nº	NOME	RESPONSÁVEL	TELEFONE	PROFESSORA ALINE - LPO - 16 A 20 ANOS - SEG/SEX 16H ÀS 17H																												FALTAS	ÍNDICE DE FREQUÊNCIA INDIVIDUAL		
				TER	QUA	QUI	SEX	SAB	DOM	SEG	TER	QUA	QUI	SEX	SAB	DOM	SEG	TER	QUA	QUI	SEX	SAB	DOM	SEG	TER	QUA	QUI	SEX	SAB	DOM	SEG			TER	QUA
				1	2	3	4	5	6	7	8	9	10	11	12	13	14	15	16	17	18	19	20	21	22	23	24	25	26	27	28			29	30
1	Matheus Isaías Vieira da Silva		973144547				F						P						F			P				P						2	71,43%		
2	Thalia Rodrigues de Carvalho		997983850				P						P						P			F			P			F			2	71,43%			
3	Vitor Hugo da Silva Camilo	Eliane Silva	994382082				F						P						P			P			P			P			1	85,71%			
4	Yuri Ribeiro Lourenço Herculano	Catia Regina Xavier Ribeiro	991017704				P						P						P			P			F		P				2	71,43%			
5																															0				
6																															0				
7																															0				
8																															0				
9																															0				
10																															0				

Legenda:

P - presença
F - falta
D - dispensa

ÍNDICE DE FREQUÊNCIA DA TURMA:

75,00%

Observações:

Carlos Henrique Rios Rodrigues Aveiro
Ccoordenador PESC -Viva Rio



SET/2020

PARQUE ESPORTIVO E SOCIAL DO CARAMUJO - VIVA RIO

Nº	NOME	TELEFONE	PROFESSOR IGOR - TURMA CIRCUITO - 60+ - SEG/QUA 15H ÀS 16H																														FALTAS	ÍNDICE DE FREQUÊNCIA INDIVIDUAL
			TER 1	QUA 2	QUI 3	SEX 4	SAB 5	DOM 6	SEG 7	TER 8	QUA 9	QUI 10	SEX 11	SAB 12	DOM 13	SEG 14	TER 15	QUA 16	QUI 17	SEX 18	SAB 19	DOM 20	SEG 21	TER 22	QUA 23	QUI 24	SEX 25	SAB 26	DOM 27	SEG 28	TER 29	QUA 30		
1	Elias Fernandes dos Santos	975502050	P		P					P		P					P		P					P		P					P		0	100,00%
2	Vera Lúcia Tereza da Glória	974441290	P		P					P		P					P		P				P		F					P		1	88,89%	
3	Maria da Conceição Lopes Lucindo	39329879	F		P					P		P					P		P				P		P					P		1	88,89%	
4																																0		
5																																0		
6																																0		
7																																0		
8																																0		
9																																0		
10																																0		
11																																0		
12																																0		
13																																0		
14																																0		
15																																0		

Legenda:
 P - presença
 F - falta
 D - dispensa

ÍNDICE DE FREQUÊNCIA DA TURMA: 92,59%

Observações:

Carlos Henrique Rios Rodrigues Aveiro
 Ccoordenador PESC -Viva Rio



SET/2020

PARQUE ESPORTIVO E SOCIAL DO CARAMUJO - VIVA RIO

Nº	NOME	TELEFONE	PROFESSOR IGOR - TURMA CIRCUITO - 16 A 20 ANOS - SEG/QUA 16H ÀS 17H																												FALTAS	ÍNDICE DE FREQUÊNCIA INDIVIDUAL		
			TER 1	QUA 2	QUI 3	SEX 4	SAB 5	DOM 6	SEG 7	TER 8	QUA 9	QUI 10	SEX 11	SAB 12	DOM 13	SEG 14	TER 15	QUA 16	QUI 17	SEX 18	SAB 19	DOM 20	SEG 21	TER 22	QUA 23	QUI 24	SEX 25	SAB 26	DOM 27	SEG 28			TER 29	QUA 30
1	laissa da Conceição Ferreira	986511021	P		P					P		P				P		P					P		F						F		2	77,78%
2	thaina Alves marins de Sá	975493550	F		P					F		P				P		P					P		P						F		3	66,67%
3	Iuana santos silva	988352987	P		P					P		P				P		P					P		P						P		0	100,00%
4	josiane carvalho de Oliveira	988875022	P		P					P		F				P		P					P		P					P		1	88,89%	
5	Thalia Rodrigues de Carvalho	997983850	P		P					P		P				P		P					P		P					P		0	100,00%	
6	Sandra Regina Lopes de Carvalho	988505521	P		F					P		F				P		F					P		P					P		3	66,67%	
7	Verônica Oliveira Fonteles	988609210	P		P					P		P				P		P					P		P					P		0	100,00%	
8	Viviane Tereza Lopes da Silva Brand	993131680	P		P					P		P				P		P					P		F					P		1	88,89%	
9	Michele Cristian da Costa	991444317	F		P					P		P				P		P					P		P					P		1	88,89%	
10	Flávia Pinheiro Peres	993421308	P		P					P		P				P		P					F		P					P		1	88,89%	
11	Stephennie Ferreira de Mattos	973516472	P		F					P		F				P		P					P		P					F		3	66,67%	
12	Alessandra Xavier Simas	976207851	P		P					P		P				P		P					P		P					P		0	100,00%	
13	Aldo César Ribeiro de Carvalho	984910204	P		F					P		P				P		P					P		P					P		1	88,89%	
14																																0		
15																																0		

Legenda:
 P - presença
 F - falta
 D - dispensa

ÍNDICE DE FREQUÊNCIA DA TURMA: 86,32%

Observações:

Carlos Henrique Rios Rodrigues Aveiro
 Ccoordenador PESC -Viva Rio



SET/2020

PARQUE ESPORTIVO E SOCIAL DO CARAMUJO - VIVA RIO

Nº	NOME	TELEFONE	PROFESSOR IGOR - TURMA CIRCUITO - 21 A 45 ANOS - SEG/QUA 17H ÀS 18H																														FALTAS	ÍNDICE DE FREQUÊNCIA INDIVIDUAL		
			TER 1	QUA 2	QUI 3	SEX 4	SAB 5	DOM 6	SEG 7	TER 8	QUA 9	QUI 10	SEX 11	SAB 12	DOM 13	SEG 14	TER 15	QUA 16	QUI 17	SEX 18	SAB 19	DOM 20	SEG 21	TER 22	QUA 23	QUI 24	SEX 25	SAB 26	DOM 27	SEG 28	TER 29	QUA 30				
1	Denise Ferreira de Souza	986829873	P		F					P		F				P		F					P		F					P				3	66,67%	
2	Flávia Penha dos Santos	992493018	P		P					P		P				P		P					P		P					P				0	100,00%	
3	Germana Pereira dos Santos	36076789	P		P					P		P				P		P					P		F					P				1	88,89%	
4	Grace da Conceição Pereira Costa	27201528	F		P					P		P				P		P					P		P					P				1	88,89%	
5	Luzia Pontes Sanches	999220520	P		P					P		P				P		P					P		F					P				1	88,89%	
6	Michelle Machado	994142909	P		F					P		F				P		P					P		P					F				3	66,67%	
7	Miriam do Nascimento	976782356	P		P					P		P				P		P					P		P					P				0	100,00%	
8	sheila motta Pereira bahia e Silva	964022890	P		F					P		P				P		P					P		P					P				1	88,89%	
9	Suely Bezerra da Silva Alves	974738093	P		P					P		P				P		P					P		P					P				0	100,00%	
10	Joyce da Silva Tinoco	966089829	P		P					P		P				P		P					P		F					P				1	88,89%	
11	Victoria Cristina Silva	965352622	F		P					P		P				P		P					P		P					P				1	88,89%	
12	Luciana Santos de Oliveira	975214507	P		P					P		P				P		P					P		F					P				1	88,89%	
13	Jessica Gomes da Conceição	974568967	P		F					P		F				P		P					P		P					F				3	66,67%	
14																																		0		
15																																			0	

Legenda:
 P - presença
 F - falta
 D - dispensa

ÍNDICE DE FREQUÊNCIA DA TURMA: 86,32%

Observações:

Carlos Henrique Rios Rodrigues Aveiro
 Ccoordenador PESC -Viva Rio



SET/2020

PARQUE ESPORTIVO E SOCIAL DO CARAMUJO - VIVA RIO

Nº	NOME	RESPONSÁVEL	TELEFONE	PROFESSOR IGOR - TURMA LPO - 16 A 20 ANOS - TER/QUI 14H ÀS 15H																														FALTAS	ÍNDICE DE FREQUÊNCIA INDIVIDUAL		
				TER	QUA	QUI	SEX	SAB	DOM	SEG	TER	QUA	QUI	SEX	SAB	DOM	SEG	TER	QUA	QUI	SEX	SAB	DOM	SEG	TER	QUA	QUI	SEX	SAB	DOM	SEG	TER	QUA				
				1	2	3	4	5	6	7	8	9	10	11	12	13	14	15	16	17	18	19	20	21	22	23	24	25	26	27	28	29	30				
1	Matheus Isaias Vieira da Silva		973144547	P		P																														0	100,00%
2	Thalia Rodrigues de Carvalho		997983850	P		P																														1	88,89%
3	Vitor Hugo da Silva Camilo	Eliane Silva	994382082	P		P																														0	100,00%
4	Yuri Ribeiro Lourenço Herculano	Catia Regina Xavier Ribeiro	991017704	P		F																													3	66,67%	
5																																				0	
6																																				0	
7																																				0	
8																																				0	
9																																				0	
10																																				0	

Legenda:
P - presença
F - falta
D - dispensa

ÍNDICE DE FREQUÊNCIA DA TURMA: 85,19%

Observações:

Carlos Henrique Rios Rodrigues Aveiro
Coordenador PESC -Viva Rio



SET/2020

PARQUE ESPORTIVO E SOCIAL DO CARAMUJO - VIVA RIO

Nº	NOME	RESPONSÁVEL	TELEFONE	PROFESSOR IGOR - TURMA LPO - 7 A 11 ANOS - TER/QUI 15H ÀS 16H																														FALTAS	ÍNDICE DE FREQUÊNCIA INDIVIDUAL
				TER	QUA	QUI	SEX	SAB	DOM	SEG	TER	QUA	QUI	SEX	SAB	DOM	SEG	TER	QUA	QUI	SEX	SAB	DOM	SEG	TER	QUA	QUI	SEX	SAB	DOM	SEG	TER	QUA		
				1	2	3	4	5	6	7	8	9	10	11	12	13	14	15	16	17	18	19	20	21	22	23	24	25	26	27	28	29	30		
1	Maxwell Carvalho da Silva	Leidianne Carvalho Coutinho	966877347	F	P					P	P					P	P					P	P						P		1	88,89%			
2	Mycael Alcantara Vieira	Shayane Alcantara Vieira	993953816	P	P					P	P					P	P					F	P					P		1	88,89%				
3	Pablo Marcelo freitas pecanha	caroline freitas vital	966717020	P	F					P	F					P	P					P	P					F		3	66,67%				
4																															0				
5																															0				
6																															0				
7																															0				
8																															0				
9																															0				
10																															0				

Legenda:
P - presença
F - falta
D - dispensa

ÍNDICE DE FREQUÊNCIA DA TURMA: 81,48%

Observações:

Carlos Henrique Rios Rodrigues Aveiro
Ccoordenador PESC -Viva Rio



SET/2020

PARQUE ESPORTIVO E SOCIAL DO CARAMUJO - VIVA RIO

Nº	NOME	RESPONSÁVEL	TELEFONE	PROFESSOR IGOR - TURMA LPO - 12 A 15 ANOS - TER/QUI 16H ÀS 17H																														FALTAS	ÍNDICE DE FREQUÊNCIA INDIVIDUAL		
				TER	QUA	QUI	SEX	SAB	DOM	SEG	TER	QUA	QUI	SEX	SAB	DOM	SEG	TER	QUA	QUI	SEX	SAB	DOM	SEG	TER	QUA	QUI	SEX	SAB	DOM	SEG	TER	QUA				
				1	2	3	4	5	6	7	8	9	10	11	12	13	14	15	16	17	18	19	20	21	22	23	24	25	26	27	28	29	30				
1	Daniel Caetano Garcia	Suellen Caetano da Conceição	36075153	P		P						P		P								P		P						P		P				0	100,00%
2	Luis Gustavo Godencio Machado	Rosany de Souza Godencio	964942990	P		F						P		F								P		F					P		P				3	66,67%	
3	Marlon Vinicius Costa	Vânia Cristina Ferreira Costa		P		P						P		P								P		P					P		P				0	100,00%	
4	Pedro Lucas Cruz da Silva	Juliano Cruz de Oliveira	966220766	P		P						P		P								P		P					P		F				1	88,89%	
5																																			0		
6																																			0		
7																																			0		
8																																			0		
9																																			0		
10																																			0		

Legenda:
 P - presença
 F - falta
 D - dispensa

ÍNDICE DE FREQUÊNCIA DA TURMA: 88,89%

Observações:

Carlos Henrique Rios Rodrigues Aveiro
 Ccoordenador PESC -Viva Rio



SET/2020

PARQUE ESPORTIVO E SOCIAL DO CARAMUJO - VIVA RIO

Nº	NOME	TELEFONE	PROFESSOR IGOR - TURMA LPO - 21 A 45 ANOS - TER/QUI 17H ÀS 18H																														FALTAS	ÍNDICE DE FREQUÊNCIA INDIVIDUAL
			TER	QUA	QUI	SEX	SAB	DOM	SEG	TER	QUA	QUI	SEX	SAB	DOM	SEG	TER	QUA	QUI	SEX	SAB	DOM	SEG	TER	QUA	QUI	SEX	SAB	DOM	SEG	TER	QUA		
			1	2	3	4	5	6	7	8	9	10	11	12	13	14	15	16	17	18	19	20	21	22	23	24	25	26	27	28	29	30		
1	Mariana Cabral de Oliveira	979897393	P		F					P		P					P		P					P		P				P		1	88,89%	
2	Patrícia Caetano Rita Gomes	990555968	P		P					P		P					P		P				P		F				F		2	77,78%		
3	Raquel da Silva Barro dos Santos	972865704	P		P					F		P					P		P				P		P				F		2	77,78%		
4	Robson Alves de Souza	992721674	P		P					P		P					P		P				P		P				P		0	100,00%		
5	Rosiane Ferreira Alves	969415422	P		P					P		F					P		P				P		P				P		1	88,89%		
6																															0			
7																															0			
8																															0			
9																															0			
10																															0			

Legenda:
 P - presença
 F - falta
 D - dispensa

ÍNDICE DE FREQUÊNCIA DA TURMA: 86,67%

Observações:

Carlos Henrique Rios Rodrigues Aveiro
 Ccoordenador PESC -Viva Rio



SET/2020

PARQUE ESPORTIVO E SOCIAL DO CARAMUJO - VIVA RIO

Nº	NOME	TELEFONE	PROFESSORA JUSSARA - TURMA RITIMOS - 21 A 45 ANOS - SEG/SEX 8H ÀS 9H																														FALTAS	ÍNDICE DE FREQUÊNCIA INDIVIDUAL
			TER	QUA	QUI	SEX	SAB	DOM	SEG	TER	QUA	QUI	SEX	SAB	DOM	SEG	TER	QUA	QUI	SEX	SAB	DOM	SEG	TER	QUA	QUI	SEX	SAB	DOM	SEG	TER	QUA		
			1	2	3	4	5	6	7	8	9	10	11	12	13	14	15	16	17	18	19	20	21	22	23	24	25	26	27	28	29	30		
1	Adriana Silveira cordeiro	996825288				p						p			f				p			p				p			p				1	85,71%
2	Alberto Gomes Pereira Nelas	973717312				f					p			p				p			p				p			p				1	85,71%	
3	Alessandra Nunes de Almeida	987425509				p					p			p				p			f				p			p				1	85,71%	
4	Ana Maria Boutto Pereira	994593926				p					p			f				p			p				p			f				2	71,43%	
5	Beatriz Pinho dos Santos	996731845				p					p			p				p			p				p			p				0	100,00%	
6	Elizabeth Garcia	993637396				f					p			p				p			p				p			p				1	85,71%	
7	Elizangela Souza da silva	967346124				p					p			p				p			p				f			p				1	85,71%	
8	Lecy Caldas Costa	989135923				p					p			f				p			p				p			p				1	85,71%	
9	Clivilen Boutto Pereira	993567084				p					p			p				p			p				p			p				0	100,00%	
10	Luciana Lima da Silva	988182870				f					p			p				p			p				p			p				1	85,71%	
11	Marcia Regina Rodrigues Barcellos	992613683				p					p			p				f			p				f			f				3	57,14%	
12	Myryan Elisabeth Costa	988683546				p					p			f				p			p				p			p				1	85,71%	
13	Jennifer Boutto Xavier	988635639				p					f			p				p			p				p			p				1	85,71%	
14	Pamela Bastos de Souza	968083789				p					p			p				p			f				p			p				1	85,71%	
15	Sônia Lúcia Bouto Pereira	993054099				f					p			p				p			p				f			p				2	71,43%	

Legenda:
P - presença
F - falta
D - dispensa

ÍNDICE DE FREQUÊNCIA DA TURMA: 83,81%

Observações:

Carlos Henrique Rios Rodrigues Aveiro
Coordenador PESC -Viva Rio



SET/2020

PARQUE ESPORTIVO E SOCIAL DO CARAMUJO - VIVA RIO

Nº	NOME	TELEFONE	PROFESSORA JUSSARA - TURMA CIRCUITO - 21 A 45 ANOS - SEG/SEX 9H ÀS 10H																												FALTAS	ÍNDICE DE FREQUÊNCIA INDIVIDUAL		
			TER	QUA	QUI	SEX	SAB	DOM	SEG	TER	QUA	QUI	SEX	SAB	DOM	SEG	TER	QUA	QUI	SEX	SAB	DOM	SEG	TER	QUA	QUI	SEX	SAB	DOM	SEG			TER	QUA
			1	2	3	4	5	6	7	8	9	10	11	12	13	14	15	16	17	18	19	20	21	22	23	24	25	26	27	28	29	30		
1	Helen Fabia Miranda Tavares de Abreu					p							p			f				p			p				p					1	85,71%	
2	Adriano Vicente Moura	981448941				p							p			p				p			p				p					0	100,00%	
3	Aline Silva dos Santos de Figueiredo	966818472				p							p			p				p			f			p						1	85,71%	
4	Ana Paula da Conceição Ferreira	992967953				p							p			p				p			p				p			f		1	85,71%	
5	Gilmara Pacheco Leal de Lima	985954819				p							f			p				p			p				p					1	85,71%	
6	Laiz Paulo de Souza	990340012				p							p			p				p			p				p			f		1	85,71%	
7	Juliana Silva Machado	998216645				p							p			p				p			p				f			f		2	71,43%	
8	Ana Paula Ferreira Dias da Glória	974952504				p							p			p				f			p				p					1	85,71%	
9	Leticia da Silva da Silva Raimundo	973140029				p							f			p				p			p				p					1	85,71%	
10	Selma Matos da Rosa da Costa	990350764				f							p			p				p			p				p					1	85,71%	
11	Mariana Sobrinho de Jesus	992579769				p							p			f				p			p				p			f		2	71,43%	
12	Bianca Carvalho dos Santos	992823098				p							p			f				p			p				p					1	85,71%	
13	Camylla Martins Carvalho Souza	973051555				p							f			p				p			p				p					1	85,71%	
14	Patrícia Caetano Rita Gomes	990555968				p							p			p				d			f				p					1	85,71%	
15	Mariana Cabral de Oliveira	979897393				f							p			p				p			f				p					2	71,43%	

Legenda:

P - presença
F - falta
D - dispensa

ÍNDICE DE FREQUÊNCIA DA TURMA:

83,81%

Observações:

Carlos Henrique Rios Rodrigues Aveiro
Ccoordenador PESC -Viva Rio



SET/2020

PARQUE ESPORTIVO E SOCIAL DO CARAMUJO - VIVA RIO

Nº	NOME	TELEFONE	PROFESSORA JUSSARA - TURMA CIRCUITO - 46 A 59 ANOS - SEG/SEX 10H ÀS 11H																														FALTAS	ÍNDICE DE FREQUÊNCIA INDIVIDUAL
			TER	QUA	QUI	SEX	SAB	DOM	SEG	TER	QUA	QUI	SEX	SAB	DOM	SEG	TER	QUA	QUI	SEX	SAB	DOM	SEG	TER	QUA	QUI	SEX	SAB	DOM	SEG	TER	QUA		
			1	2	3	4	5	6	7	8	9	10	11	12	13	14	15	16	17	18	19	20	21	22	23	24	25	26	27	28	29	30		
1	Neide Alves do Espírito Santo	993001573				f						p			f				p			p				p			f				3	57,14%
2	Zélia Maria Gomes	36076789				p						f			p				p			p				p			p				1	85,71%
3	Tânia Regina da Silva Cabral Oliveira	991592228				p						p			p				p			f				p			p				1	85,71%
4	Regina De Cassia José de Carvalho	985073419				p						p			p				p			p				p			f				1	85,71%
5	Mariene chaves de carvalho silva	973952644				f						p			p				p			p				f			p				2	71,43%
6	Juciara da silva Oliveira	994936104				p						p			p				p			p				p			f				1	85,71%
7	marilza chaves carvalho vaz	993239061				p						f			p				p			p				f			p				2	71,43%
8	Leciane Benjamin de Jesus Batista	994820334				p						f			p				f			p				p			p				2	71,43%
9	Simone da Conceição Pereira	989829345				p						p			p				p			p				f			f				2	71,43%
10	Rosana da Conceição	976158217				f						p			p				p			p				p			p				1	85,71%
11	ubirajara guerra	97522555				p						p			p				f			p				p			f				2	71,43%
12	marta Nazaré Ribeiro	996572110				p						p			f				p			p				f			p				2	71,43%
13	Maria Lúcia Florindo da Silva	975453502				p						f			p				p			p				p			p				1	85,71%
14	Luzia Batista Araújo Ribeiro	974610466				p						p			p				f			f				p			p				2	71,43%
15						f						p			f				p			p				p			p				2	71,43%

Legenda:
P - presença
F - falta
D - dispensa

ÍNDICE DE FREQUÊNCIA DA TURMA: 76,19%

Observações:

Carlos Henrique Rios Rodrigues Aveiro
Coordenador PESC -Viva Rio



SET/2020

PARQUE ESPORTIVO E SOCIAL DO CARAMUJO - VIVA RIO

Nº	NOME	TELEFONE	PROFESSORA JUSSARA - TURMA CIRCUITO - 21 A 45 ANOS - SEG/SEX 11H ÀS 12H																														FALTAS	ÍNDICE DE FREQUÊNCIA INDIVIDUAL		
			TER	QUA	QUI	SEX	SAB	DOM	SEG	TER	QUA	QUI	SEX	SAB	DOM	SEG	TER	QUA	QUI	SEX	SAB	DOM	SEG	TER	QUA	QUI	SEX	SAB	DOM	SEG	TER	QUA				
			1	2	3	4	5	6	7	8	9	10	11	12	13	14	15	16	17	18	19	20	21	22	23	24	25	26	27	28	29	30				
1	Mariana Cabral de Oliveira	979897393				p						p							f			p					p							1	85,71%	
2	Bianca Silva Ribeiro	999943532				p						p							p								p							0	100,00%	
3	Patrícia Ferreira dos Anjos	994034281				p						p							f			p					p							1	85,71%	
4	Raquel da Silva Barro dos Santos	972865704				p						p							p								p					f		1	85,71%	
5	Carlos Eduardo de Sousa Nascimento	989102173				p						f							p								p							1	85,71%	
6	Valdisia Conceição Pereira Nascimento	959205012				p						p							p								p					f		1	85,71%	
7	Adriane de Jesus Moura	994820334				p						p							p								p				f		f		2	71,43%
8	Rosiane Ferreira Alves	969415422				p						p							f								p							1	85,71%	
9	Larissa Lima dos Santos	986444693				p						f							p								p							1	85,71%	
10	Douglas souza dos Santos	989211893				f						p							p								p							1	85,71%	
11	Aline Ribeiro Martins	968671677				p						p							p								p					f		2	71,43%	
12	Vanessa Félix de Araújo	991412035				p						p							p								p							1	85,71%	
13	Vanessa Martins coelho	976340733				p						f							p								p							1	85,71%	
14	Ana Claudia Nicolau	997613941				p						p								d							p				f			1	85,71%	
15	Rosana Martins de Jesus	995275964				f						p								p							p					f		2	71,43%	

Legenda:
P - presença
F - falta
D - dispensa

ÍNDICE DE FREQUÊNCIA DA TURMA: 83,81%

Observações:

Carlos Henrique Rios Rodrigues Aveiro
Ccoordenador PESC -Viva Rio



SET/2020

PARQUE ESPORTIVO E SOCIAL DO CARAMUJO - VIVA RIO

Nº	NOME	RESPONSÁVEL	TELEFONE	PROFESSORA IRACEMA - ATLETISMO - 16 A 20 ANOS - TER/QUI 10H ÀS 11H																														FALTAS	ÍNDICE DE FREQUÊNCIA INDIVIDUAL	
				TER	QUA	QUI	SEX	SAB	DOM	SEG	TER	QUA	QUI	SEX	SAB	DOM	SEG	TER	QUA	QUI	SEX	SAB	DOM	SEG	TER	QUA	QUI	SEX	SAB	DOM	SEG	TER	QUA			
				1	2	3	4	5	6	7	8	9	10	11	12	13	14	15	16	17	18	19	20	21	22	23	24	25	26	27	28	29	30			
1	Andressa Cristina Alves Honorato	André Luiz Honorato Gomes	36075962	P		P						P		P									P		P							P		0	100,00%	
2	Isaque Andrade de Carvalho		968079705	P		P						F		P									P		P							P		1	88,89%	
3	josiane carvalho de Oliveira		988875022	P		P						P		P									P		P							P		1	88,89%	
4	laissa da Conceição Ferreira		986511021	P		P						P		P									P		P							F		1	88,89%	
5	luana santos silva	Lúcia Helena silva dos santos	988352987	F		P						P		P									P		P							P		1	88,89%	
6																																		0		
7																																			0	
8																																			0	
9																																			0	
10																																			0	
11																																			0	
12																																			0	
13																																			0	
14																																			0	
15																																			0	

Legenda:
P - presença
F - falta
D - dispensa

ÍNDICE DE FREQUÊNCIA DA TURMA: 91,11%

Observações:

Carlos Henrique Rios Rodrigues Aveiro
Ccoordenador PESC -Viva Rio



SET/2020

PARQUE ESPORTIVO E SOCIAL DO CARAMUJO - VIVA RIO

Nº	NOME	RESPONSÁVEL	TELEFONE	PROFESSORA IRACEMA - ATLETISMO - 12 A 15 ANOS - TER/QUI 15H ÀS 16H																														FALTAS	ÍNDICE DE FREQUÊNCIA INDIVIDUAL
				TER	QUA	QUI	SEX	SAB	DOM	SEG	TER	QUA	QUI	SEX	SAB	DOM	SEG	TER	QUA	QUI	SEX	SAB	DOM	SEG	TER	QUA	QUI	SEX	SAB	DOM	SEG	TER	QUA		
				1	2	3	4	5	6	7	8	9	10	11	12	13	14	15	16	17	18	19	20	21	22	23	24	25	26	27	28	29	30		
1	João Miguel Reis Batista	Luzia Batista Araújo Ribeiro	974610466	F	P						P	P					F	P					P	P					P		2	77,78%			
2	Kauã Ribeiro Herculano	Cátia Regina Xavier Ribeiro	991017704	P	P						P	P					P	P					P	P					P		0	100,00%			
3	Leanderson Oliveira Pessanha	Raquel de Oliveira Ferreira	994097113	P	P						F	P					P	F					P	F					F		4	55,56%			
4	Leonardo Coutinho dos Santos	Ledianne Carvalho Coutinho	966877347	P	F						P	P					P	P					P	P					F		2	77,78%			
5	Luis Gustavo Godencio Machado	Rosany de Souza Godencio	964942990	P	P						P	P					P	P					P	P					P		0	100,00%			
6																															0				
7																															0				
8																															0				
9																															0				
10																															0				
11																															0				
12																															0				
13																															0				
14																															0				
15																															0				

Legenda:
 P - presença
 F - falta
 D - dispensa

ÍNDICE DE FREQUÊNCIA DA TURMA: 82,22%

Observações:

Carlos Henrique Rios Rodrigues Aveiro
 Coordenador PESC -Viva Rio



SET/2020

PARQUE ESPORTIVO E SOCIAL DO CARAMUJO - VIVA RIO

Nº	NOME	TELEFONE	PROFESSORA SABRINA - TURMA CIRCUITO - GINÁSTICA FUNCIONAL - 21 A 45 ANOS - TER/QUI 8H ÀS 9H																														FALTAS	ÍNDICE DE FREQUÊNCIA INDIVIDUAL
			TER	QUA	QUI	SEX	SAB	DOM	SEG	TER	QUA	QUI	SEX	SAB	DOM	SEG	TER	QUA	QUI	SEX	SAB	DOM	SEG	TER	QUA	QUI	SEX	SAB	DOM	SEG	TER	QUA		
			1	2	3	4	5	6	7	8	9	10	11	12	13	14	15	16	17	18	19	20	21	22	23	24	25	26	27	28	29	30		
1	Adriana Silveira cordeiro	996825288	P		P					P		P				F		P					P		F					P		2	77,78%	
2	Alberto Gomes Pereira Nelas	973717312	P		F					P		P				P		P					P		P					P		1	88,89%	
3	Alessandra Nunes de Almeida	987425509	P		P					F		P				P		P					P		F					F		3	66,67%	
4	Ana Maria Boutto Pereira	994593926	P		P					F		P				P		P					P		P					F		2	77,78%	
5	Beatriz Pinho dos Santos	996731845	P		P					P		P				P		P					P		P					P		0	100,00%	
6	Elizabeth Garcia	993637396	P		P					P		F				P		P					P		P					P		1	88,89%	
7	Elizangela Souza da silva	967346124	P		P					P		P				P		P					P		P					P		0	100,00%	
8	Lecy Caldas Costa	989135923	P		F					P		P				P		F					P		P					P		2	77,78%	
9	Clivilen Boutto Pereira	993567084	P		P					P		P				P		P					P		P					P		0	100,00%	
10	Luciana Lima da Silva	988182870	P		P					P		P				F		P					P		F					P		2	77,78%	
11	Marcia Regina Rodrigues Barcellos	992613683	F		P					P		P				P		P					P		P					P		1	88,89%	
12	Myryan Elisabeth Costa	988683546	P		P					P		P				P		P					P		P					P		0	100,00%	
13	Jennifer Boutto Xavier	988635639	P		P					F		F				P		P					P		P					P		2	77,78%	
14	Pamela Bastos de Souza	968083789	F		P					F		P				P		P					P		P					P		2	77,78%	
15	Sônia Lúcia Bouto Pereira	993054099	F		F					P		P				P		P					P		P					P		2	77,78%	

Legenda:
P - presença
F - falta
D - dispensa

ÍNDICE DE FREQUÊNCIA DA TURMA: 85,19%

Observações:

Carlos Henrique Rios Rodrigues Aveiro
Coordenador PESC -Viva Rio



SET/2020

PARQUE ESPORTIVO E SOCIAL DO CARAMUJO - VIVA RIO

Nº	NOME	TELEFONE	PROFESSORA SABRINA - TURMA CIRCUITO - GINÁSTICA FUNCIONAL - 46 A 59 ANOS - TER/QUI 9H ÀS 10H																														FALTAS	ÍNDICE DE FREQUÊNCIA INDIVIDUAL
			TER	QUA	QUI	SEX	SAB	DOM	SEG	TER	QUA	QUI	SEX	SAB	DOM	SEG	TER	QUA	QUI	SEX	SAB	DOM	SEG	TER	QUA	QUI	SEX	SAB	DOM	SEG	TER	QUA		
			1	2	3	4	5	6	7	8	9	10	11	12	13	14	15	16	17	18	19	20	21	22	23	24	25	26	27	28	29	30		
1	Adilza dos santos Ribeiro	992314207	P		P					P		P					F		P					P		F					P		2	77,78%
2	Ana Paula Mourão Reis	976991610	P		F					P		P					P		P					P		P					P		1	88,89%
3	Bruna soares da Silva	992868703	P		P					P		P					P		P					P		F					F		2	77,78%
4	Cristiane GalDino da Silva	915222255	P		P					F		P					P		P					P		P					F		2	77,78%
5	Giovana Rosa dos Santos Freitas	991148055	P		P					P		P					P		P					P		P					P		0	100,00%
6	Kelly Lima Gomes da Silva	27217654	P		P					P		F					P		P					P		P					P		1	88,89%
7	Luzia Batista Araújo Ribeiro	974610466	P		P					P		P					P		P					P		P					P		0	100,00%
8	Naya Souza	987563214	P		F					P		F					P		F					P		P					P		3	66,67%
9	Renata Gomes da Silva	26279070	P		P					P		P					P		P					P		P					P		0	100,00%
10	Sabrina de souza	999871053	P		P					P		P					P		P					P		F					P		1	88,89%
11	Tatiane Moreira da Silva	994499414	F		P					P		P					P		P					P		P					P		1	88,89%
12	Ubiracira da Cruz	990208489	P		P					P		P					P		P					F		P					P		1	88,89%
13	Valeria Gomes dos Santos	992186736	P		F					P		F					P		P					P		P					F		3	66,67%
14	Vanessa Martins coelho	976340733	P		P					P		P					P		P					P		P					P		0	100,00%
15	Verônica Rosa da Silva	991824324	P		F					P		P					P		P					P		P					P		1	88,89%

Legenda:
P - presença
F - falta
D - dispensa

ÍNDICE DE FREQUÊNCIA DA TURMA: 86,67%

Observações:

Carlos Henrique Rios Rodrigues Aveiro
Coordenador PESC -Viva Rio



SET/2020

PARQUE ESPORTIVO E SOCIAL DO CARAMUJO - VIVA RIO

Nº	NOME	TELEFONE	PROFESSORA SABRINA - TURMA CIRCUITO - GINÁSTICA FUNCIONAL - 60+ - TER/QUI 10H ÀS 11H																														FALTAS	ÍNDICE DE FREQUÊNCIA INDIVIDUAL
			TER	QUA	QUI	SEX	SAB	DOM	SEG	TER	QUA	QUI	SEX	SAB	DOM	SEG	TER	QUA	QUI	SEX	SAB	DOM	SEG	TER	QUA	QUI	SEX	SAB	DOM	SEG	TER	QUA		
1	Ana Lea Garcia	976845484	P		P					P						P		P						P		P					P		0	100,00%
2	Leandra Rosa dos Santos	991148055	P		F					P		F				P		F						P		P					P		3	66,67%
3	Lucília da silva Souza	966988974	P		P					P		P				P		P						P		P					P		0	100,00%
4	marilza belmiro da silva Conceição	991662367	P		P					P		P				P		P						P		F					P		1	88,89%
5	Regina MariaLopes de Carvalho	988505521	F		P					P		P				P		P						P		P					P		1	88,89%
6	Taciana Rosa da Conceição	90376775	P		P					P		P				P		P							F		P				P		1	88,89%
7	Marcia Valeria Boutto Pereira	964969967	P		F					P		F				P		P							P		P				F		3	66,67%
8																																	0	
9																																	0	
10																																	0	
11																																	0	
12																																	0	
13																																	0	
14																																	0	
15																																	0	

Legenda:
 P - presença
 F - falta
 D - dispensa

ÍNDICE DE FREQUÊNCIA DA TURMA: 85,71%

Observações:

Carlos Henrique Rios Rodrigues Aveiro
 Ccoordenador PESC -Viva Rio



SET/2020

PARQUE ESPORTIVO E SOCIAL DO CARAMUJO - VIVA RIO

Nº	NOME	TELEFONE	PROFESSORA SABRINA - TURMA CIRCUITO - GINÁSTICA FUNCIONAL - 60+ - TER/QUI 15H ÀS 16H																														FALTAS	ÍNDICE DE FREQUÊNCIA INDIVIDUAL		
			TER	QUA	QUI	SEX	SAB	DOM	SEG	TER	QUA	QUI	SEX	SAB	DOM	SEG	TER	QUA	QUI	SEX	SAB	DOM	SEG	TER	QUA	QUI	SEX	SAB	DOM	SEG	TER	QUA				
1	Elias Fernandes dos Santos	975502050	P		P					P		P					P		P					P		P					P		P		0	100,00%
2	Vera Lúcia Tereza da Glória	974441290	P		P					P		P					P		P					P		F					P			1	88,89%	
3																																		0		
4																																			0	
5																																			0	
6																																			0	
7																																			0	
8																																			0	
9																																			0	
10																																			0	
11																																			0	
12																																			0	
13																																			0	
14																																			0	
15																																			0	

Legenda:
P - presença
F - falta
D - dispensa

ÍNDICE DE FREQUÊNCIA DA TURMA: 94,44%

Observações:

Carlos Henrique Rios Rodrigues Aveiro
Coordenador PESC -Viva Rio



SET/2020

PARQUE ESPORTIVO E SOCIAL DO CARAMUJO - VIVA RIO

Nº	NOME	TELEFONE	PROFESSORA SABRINA - TURMA CIRCUITO - GINÁSTICA FUNCIONAL - 21 A 45 ANOS - TER/QUI 16H ÀS 17H																														FALTAS	ÍNDICE DE FREQUÊNCIA INDIVIDUAL
			TER	QUA	QUI	SEX	SAB	DOM	SEG	TER	QUA	QUI	SEX	SAB	DOM	SEG	TER	QUA	QUI	SEX	SAB	DOM	SEG	TER	QUA	QUI	SEX	SAB	DOM	SEG	TER	QUA		
			1	2	3	4	5	6	7	8	9	10	11	12	13	14	15	16	17	18	19	20	21	22	23	24	25	26	27	28	29	30		
1	Denise Ferreira de Souza	986829873	P		P					F		P				P	P					P	P							F		2	77,78%	
2	Eloá dos Santos Julião	974748371	P		P					P		P				P	P					P	P							P		0	100,00%	
3	Gleice Queli Gomes de Pinho	971010232	P		P					P		F				P	P					P	P							P		1	88,89%	
4	Grace da Conceição Pereira Costa	27201528	P		P					P		P				P	P					P	P							P		0	100,00%	
5	Jorge Alexandre Marins de Sá	992845461	P		F					P		F				P	F					P	P							P		3	66,67%	
6	Manoella Garcia Azevedo	968440360	P		P					P		P				P	P					P	P							P		0	100,00%	
7	Miriam do Nascimento	976782356	P		P					P		P				P	P					P	F							P		1	88,89%	
8	Thaianne Rodrigues de Carvalho	974585597	F		P					P		P				P	P					P	P							P		1	88,89%	
9	Vanyce da Costa Silva	994910217	P		P					P		P				P	P					F	P							P		1	88,89%	
10	verônica Alves	990650892	P		F					P		F				P	P					P	P							F		3	66,67%	
11	Anne Karoline Conceição da Glória	991498937	P		P					P		P				P	P					P	P							P		0	100,00%	
12	Ana Lúcia Conceição da Gloria	973672580	P		F					P		P				P	P					P	P							P		1	88,89%	
13																																0		
14																																	0	
15																																	0	

Legenda:
P - presença
F - falta
D - dispensa

ÍNDICE DE FREQUÊNCIA DA TURMA: 87,96%

Observações:	

Carlos Henrique Rios Rodrigues Aveiro
Coordenador PESC -Viva Rio



SET/2020

PARQUE ESPORTIVO E SOCIAL DO CARAMUJO - VIVA RIO

Nº	NOME	TELEFONE	PROFESSORA SABRINA - TURMA CIRCUITO - GINÁSTICA FUNCIONAL - 46 A 59 ANOS - TER/QUI 17H ÀS 18H																														FALTAS	ÍNDICE DE FREQUÊNCIA INDIVIDUAL
			TER	QUA	QUI	SEX	SAB	DOM	SEG	TER	QUA	QUI	SEX	SAB	DOM	SEG	TER	QUA	QUI	SEX	SAB	DOM	SEG	TER	QUA	QUI	SEX	SAB	DOM	SEG	TER	QUA		
1	Adriana Inácio dos Santos	972626563	P		P					P		P				P		P				P		P				P		P		0	100,00%	
2	Eliane Silva	994382082	P		P					P		P				P		P				P		F				P		P		1	88,89%	
3	Maria Cristina silva ferreira	999091544	F		P					P		P				P		P				P		P				P		P		1	88,89%	
4																																0		
5																																0		
6																																0		
7																																0		
8																																0		
9																																0		
10																																0		
11																																0		
12																																0		
13																																0		
14																																0		
15																																0		

Legenda:
 P - presença
 F - falta
 D - dispensa

ÍNDICE DE FREQUÊNCIA DA TURMA: 92,59%

Observações:

Carlos Henrique Rios Rodrigues Aveiro
 Ccoordenador PESC -Viva Rio



SET/2020

PARQUE ESPORTIVO E SOCIAL DO CARAMUJO - VIVA RIO

Nº	NOME	TELEFONE	PROFESSOR TOMIRES - MUAY THAI - 21 A 45 ANOS - SEG/QUA 8H ÀS 9H																														FALTAS	ÍNDICE DE FREQUÊNCIA INDIVIDUAL				
			TER	QUA	QUI	SEX	SAB	DOM	SEG	TER	QUA	QUI	SEX	SAB	DOM	SEG	TER	QUA	QUI	SEX	SAB	DOM	SEG	TER	QUA	QUI	SEX	SAB	DOM	SEG	TER	QUA						
1	Aline Ribeiro Martins	968671677		F											P		P																			2	71,43%	
2	Ana Paula da Conceição Ferreira	992967953		P											P		P																				1	85,71%
3	Carlos Eduardo de Sousa Nascimento	989102173		P											P		P																				0	100,00%
4	Douglas souza dos Santos	989211893		F											P		F																				3	57,14%
5	Jennifer Boutto Xavier	988635639		P											P		P																				0	100,00%
6	Laiz Paulo de Souza	990340012		P											P		P																				0	100,00%
7	Marcia Regina Rodrigues	992613683		P											P		F																				2	71,43%
8	Mariana Cabral de Oliveira	979897393		P											P		F																				2	71,43%
9	Patrícia Caetano Rita Gomes	990555968		F											P		P																				2	71,43%
10	Raquel da Silva Barro dos Santos	972865704		P											P		P																				1	85,71%
11	Robson Alves de Souza	992721674		P											P		P																				2	71,43%
12	Rosiane Ferreira Alves	969415422		P											P		P																				0	100,00%
13	Selma Matos da Rosa da Costa	990350764		F											P		P																				1	85,71%
14	Tamires Evellyn Jesus da Silva	990463569		P											P		F																				1	85,71%
15	Thais Martins da Silva	991025579		P											P		P																				1	85,71%

Legenda:

P - presença
F - falta
D - dispensa

ÍNDICE DE FREQUÊNCIA DA TURMA:

82,86%

Observações:

Carlos Henrique Rios Rodrigues Aveiro

Ccoordenador PESC -Viva Rio



SET/2020

PARQUE ESPORTIVO E SOCIAL DO CARAMUJO - VIVA RIO

Nº	NOME	RESPONSÁVEL	TELEFONE	PROFESSOR TOMIRES - MUAY THAI - 7 A 11 ANOS - SEG/QUA 15H ÀS 16H																														FALTAS	ÍNDICE DE FREQUÊNCIA INDIVIDUAL
				TER	QUA	QUI	SEX	SAB	DOM	SEG	TER	QUA	QUI	SEX	SAB	DOM	SEG	TER	QUA	QUI	SEX	SAB	DOM	SEG	TER	QUA	QUI	SEX	SAB	DOM	SEG	TER	QUA		
				1	2	3	4	5	6	7	8	9	10	11	12	13	14	15	16	17	18	19	20	21	22	23	24	25	26	27	28	29	30		
1	Breno de souza Garcia	bruna de Sousa freitoza	968568893		P							P				P	P						P	P					P			0	100,00%		
2	Daniel Lucas Julião Mattos	Ellen Dos Santos Julião	968581658		P							P				P	P						P	P					P			0	100,00%		
3	Gabriel Victor de Siqueira Almeida	Mônica Celestino de Almeida			P							P				P	P						F	P					P			1	85,71%		
4	Leonardo Costa Carvalho da Silva	Marilene chaves de Carvalho Silva	973952644		P							F				P	P						P	F					P			2	71,43%		
5	Marcos Vinícios Alcantara Muniz	Shayane Alcantara Ribeiro	993953816		P							P				P	P						P	P					P			0	100,00%		
6	Maria Fernanda vitória dos Santos	Jaqueline dos Santos	26279374		F							P				P	P						P	P					F			2	71,43%		
7	maxwell Carvalho da Silva	Leidianne Carvalho Coutinho	966877347		P							P				P	P						P	P					P			0	100,00%		
8	Mycael Alcantara Vieira	Shayane Alcantara Vieira	993953816		P							P				P	P						P	P					P			0	100,00%		
9	Pablo Marcelo freitas pecanha	caroline freitas vital	966717020		F							P				P	P						P	F					P			2	71,43%		
10	Pedro oto Pereira Bahia e Silva	Sheila bahia	964022890		P							P				P	F						F	P					P			2	71,43%		
11	Rafael de Oliveira Dias	Micheli Reis de Oliveira Dias	997999352		P							F				P	P						P	P					F			2	71,43%		
12	Samuel de Oliveira Dias	Micheli Reis de Oliveira Dias	997999352		P							P				F	P						P	P					P			1	85,71%		
13	Stephany nascimento de Souza	camila Oliveira nascimento de souza	988729270		P							P				P	P						P	P					P			0	100,00%		
14	Vinicius silva Camilo	Eliane silva	994382082		F							P				F	P						P	P					P			2	71,43%		
15	Yasmin Regina Gomes Araújo	Gleice Queli Gomes de Pinho	971010232		P							P				P	P						P	F					P			1	85,71%		

Legenda:

P - presença
F - falta
D - dispensa

ÍNDICE DE FREQUÊNCIA DA TURMA:

85,71%

Observações:

Carlos Henrique Rios Rodrigues Aveiro
Ccoordenador PESC -Viva Rio



SET/2020

PARQUE ESPORTIVO E SOCIAL DO CARAMUJO - VIVA RIO

Nº	NOME	RESPONSÁVEL	TELEFONE	PROFESSOR TOMIRES - MUAY THAI - 12 A 15 ANOS - SEG/QUA 16H ÀS 17H																														FALTAS	ÍNDICE DE FREQUÊNCIA INDIVIDUAL
				TER	QUA	QUI	SEX	SAB	DOM	SEG	TER	QUA	QUI	SEX	SAB	DOM	SEG	TER	QUA	QUI	SEX	SAB	DOM	SEG	TER	QUA	QUI	SEX	SAB	DOM	SEG	TER	QUA		
				1	2	3	4	5	6	7	8	9	10	11	12	13	14	15	16	17	18	19	20	21	22	23	24	25	26	27	28	29	30		
1	Daniel Caetano Garcia	Suellen Caetano da Conceição	36075153		P							P					P	P					F	P					P				1	85,71%	
2	David Célio Lopes Lucindo da Silva		996147652		P							F					P	P					P	F					P				2	71,43%	
3	Enzo Moreira Gomes dos Santos	Alessandra lima Moreira	987037599		P							P					P	P					P	P					P				0	100,00%	
4	João Miguel Reis Batista	Luzia Batista Araújo Ribeiro	974610466		P							P					F	P					P	P					P				1	85,71%	
5	Kauã Ribeiro Herculano	Cátia Regina Xavier Ribeiro	991017704		F							P					P	P					P	P					P				1	85,71%	
6	Leanderson Oliveira Pessanha	Raquel de Oliveira Ferreira	994097113		P							P					P	P					P	P					F				1	85,71%	
7	Leonardo Coutinho dos Santos	Ledianne Carvalho Coutinho	966877347		P							P					F	P					P	F					P				2	71,43%	
8	Luis Gustavo Godencio Machado	Rosany de Souza Godencio	964942990		P							P					P	F					P	P					P				1	85,71%	
9	Marlon Vinicius Costa	Vânia Cristina Ferreira Costa			P							P					P	P					P	P					F				1	85,71%	
10	Pedro Lucas Cruz da Silva	Juliano Cruz de Oliveira	966220766		P							P					P	P					F	P					P				1	85,71%	
11	Reginaldo Cardoso de Jesus	Jaciara Cardoso			P							F					P	P					P	P					P				1	85,71%	
12	Robert Alves Barreto Silva	Lais Jussara Alves	999044592		F							P					P	P					P	P					F				2	71,43%	
13	Ryan Luciano Nascimento	Rafael Gomes Marinho	972654781		F							P					P	P					P	P					F				2	71,43%	
14	William Soares Pires	kelly Fernanda Soares	994420766		P							P					F	P					P	P					P				1	85,71%	
15	William Soares Pires	kelly Fernanda Soares	994420766		P							P					P	P					P	F					P				1	85,71%	

Legenda:
P - presença
F - falta
D - dispensa

ÍNDICE DE FREQUÊNCIA DA TURMA: 82,86%

Observações:

Carlos Henrique Rios Rodrigues Aveiro
Ccoordenador PESC -Viva Rio



SET/2020

PARQUE ESPORTIVO E SOCIAL DO CARAMUJO - VIVA RIO

Nº	NOME	RESPONSÁVEL	TELEFONE	PROFESSOR TOMIRES - MUAY THAI - 7 A 11 - QUA/SEX 10H ÀS 11H																														FALTAS	ÍNDICE DE FREQUÊNCIA INDIVIDUAL
				TER	QUA	QUI	SEX	SAB	DOM	SEG	TER	QUA	QUI	SEX	SAB	DOM	SEG	TER	QUA	QUI	SEX	SAB	DOM	SEG	TER	QUA	QUI	SEX	SAB	DOM	SEG	TER	QUA		
				1	2	3	4	5	6	7	8	9	10	11	12	13	14	15	16	17	18	19	20	21	22	23	24	25	26	27	28	29	30		
1	Alice Ferreira Napoleão	Thais Porto Ferreira	992253525		P	P											P	P															P	1	88,89%
2	Ana flavia de Freitas Rodrigues	samara cordeiro de Freitas	969275131		P	P											P	F														P	1	88,89%	
3	André Luiz de Jesus dos Santos	adriane de Jesus Moura	994820334		P	P	F										P	P													P	2	77,78%		
4	Fábio Henrique dos Santos	Jaqueline dos Santos	26279374		P	P											P	F													P	1	88,89%		
5	kamily victoria Ribeiro da silva	Alínea Ribeiro Martins	968671677		P	P											P	P													P	1	88,89%		
6	kayke de Freitas Rodrigues	samara cordeiro de freitas	969275131		F	P											P	P													P	2	77,78%		
7	Kuan dos Santos Barcelos	Nilson Barcelos	991671862		F	P											P	P													P	2	77,78%		
8	Lorena Boutto Vieira de Souza	Ana Maria Boutto	991997589		P	P											P	P													P	0	100,00%		
9	Pedro Raimundo da Silva Nascimento	Mariana Cabral de Oliveira	979817393		P	P											P	P													P	3	66,67%		
10	Pietro Lima de Freitas Bruno	Gessica Lima de Freitas	972686494		P	P											P	P													P	2	77,78%		
11	Ramon Izac Ribeiro de Oliveira	Bianca Silva Ribeiro	999943532		P	P											P	P													P	1	88,89%		
12	Renan monteiro da silva gomes	Renata Gonçalves monteiro	964023774		P	P											P	P													F	1	88,89%		
13	Sarah de Azevedo Silva	Andréa Paula Lopes de Azevedo	994232812		P	P											P	P													P	2	77,78%		
14	Wendel Pinto da Silva	Ana Paula da Conceição	992967953		P	P	F										P	P													P	1	88,89%		
15																																0			

Legenda:
 P - presença
 F - falta
 D - dispensa

ÍNDICE DE FREQUÊNCIA DA TURMA: 84,13%

Observações: _____ 0

Carlos Henrique Rios Rodrigues Aveiro
 Ccoordenador PESC -Viva Rio



SET/2020

PARQUE ESPORTIVO E SOCIAL DO CARAMUJO - VIVA RIO

Nº	NOME	RESPONSÁVEL	TELEFONE	PROFESSOR TOMIRES - MUAY THAI - 12 A 15 / 16 A 20 - QUA/SEX 11H ÀS 12H																														FALTAS	ÍNDICE DE FREQUÊNCIA INDIVIDUAL
				TER	QUA	QUI	SEX	SAB	DOM	SEG	TER	QUA	QUI	SEX	SAB	DOM	SEG	TER	QUA	QUI	SEX	SAB	DOM	SEG	TER	QUA	QUI	SEX	SAB	DOM	SEG	TER	QUA		
				1	2	3	4	5	6	7	8	9	10	11	12	13	14	15	16	17	18	19	20	21	22	23	24	25	26	27	28	29	30		
1	Julya de Paulo Cyrino	Lais Paulo de Souza	990340012	P	P						P	P					P	F					P	P						P	1	88,89%			
2	Kethen Pereira Vidal	Joyce da Silva Tinoco	9666089829	P	P						P	F					P	P					P	P					P	1	88,89%				
3	Lidiane Carvalho de Oliveira	Sandra Regina Lopes de Carvalho	988505521	P	F						P	P					P	P					P	F					P	2	77,78%				
4	Lucas Costa Bernardes	Sabrina Costa	991280342	P	P						P	F					P	P					P	P					P	1	88,89%				
5	Luiz Alexandre da Silva Alves	Leticia Helena da Silva Raimundo	973140029	P	P						P	P					P	F					P	P					P	1	88,89%				
6	Maria vitória Aleixo dos santos	kelly lima Gomes da silva	90220514	F	P						P	P					P	P					F	P					P	2	77,78%				
7	Natália de Oliveira Alves	Jorge Henrique Alves	970380728	F	P						P	P					P	P					F	P					P	2	77,78%				
8	Nicole Rodrigues	Ariany Chagas Rodrigues		P	P						P	P					P	P					P	P					P	0	100,00%				
9	Panela Bastos de Souza		968083789	F	P						P	F					F	P					P	P					P	3	66,67%				
10	Rebeca Victória de Siqueira Almeida	Mônica Celestino de Almeida		P	F						P	P					P	F					P	P					P	2	77,78%				
11	wesley Alexsandro da Silva Alves	Leticia Helena da Silva Raimundo	973140029	P	P						P	P					P	P					P	F					P	1	88,89%				
12																														0					
13																														0					
14																														0					
15																														0					

Legenda:
 P - presença
 F - falta
 D - dispensa

ÍNDICE DE FREQUÊNCIA DA TURMA: 83,84%

Observações:

Carlos Henrique Rios Rodrigues Aveiro
 Ccoordenador PESC -Viva Rio



OUT/2020

PARQUE ESPORTIVO E SOCIAL DO CARAMUJO - VIVA RIO

Nº	NOME	RESPONSÁVEL	TELEFONE	PROFESSOR IGOR LUIZ - SKATE - 7 A 11 ANOS - SEG/TER 8H ÀS 9H																												FALTAS	ÍNDICE DE FREQUÊNCIA INDIVIDUAL				
				QUI 1	SEX 2	SAB 3	DOM 4	SEG 5	TER 6	QUA 7	QUI 8	SEX 9	SAB 10	DOM 11	SEG 12	TER 13	QUA 14	QUI 15	SEX 16	SAB 17	DOM 18	SEG 19	TER 20	QUA 21	QUI 22	SEX 23	SAB 24	DOM 25	SEG 26	TER 27	QUA 28			QUI 29	SEX 30	SAB 31	
1	Lorena Boutto Vieira de Souza	Ana Maria Boutto	991997589																																0	100,00%	
2	Pedro Raimundo da Silva Nascimento	Mariana Cabral de Oliveira	979817393																																0	100,00%	
3	Pietro Lima de Freitas Bruno	Gessica Lima de Freitas	972686494																															1	75,00%		
4	Ramon Izac Ribeiro de Oliveira	Bianca Silva Ribeiro	999943532																															1	75,00%		
5																																		0			
6																																			0		
7																																			0		
8																																				0	
9																																				0	
10																																				0	
11																																				0	
12																																				0	
13																																				0	
14																																				0	
15																																				0	

Legenda:
P - presença
F - falta
D - dispensa

ÍNDICE DE FREQUÊNCIA DA TURMA: 87,50%

Observações:

Carlos Henrique Rios Rodrigues Aveiro
Ccoordenador PESC -Viva Rio



OUT/2020

PARQUE ESPORTIVO E SOCIAL DO CARAMUJO - VIVA RIO

Nº	NOME	RESPONSÁVEL	TELEFONE	PROFESSOR IGOR LUIZ - SKATE - 12 A 15 ANOS - SEG/TER 9H ÀS 10H																												FALTAS	ÍNDICE DE FREQUÊNCIA INDIVIDUAL				
				QUI	SEX	SAB	DOM	SEG	TER	QUA	QUI	SEX	SAB	DOM	SEG	TER	QUA	QUI	SEX	SAB	DOM	SEG	TER	QUA	QUI	SEX	SAB	DOM	SEG	TER	QUA			QUI	SEX	SAB	
1	Julya de Paulo Cyrino	Lais Paulo de Souza	990340012																																2	60,00%	
2	Kethen Pereira Vidal	Joyce da Silva Tinoco	9666089829																																0	100,00%	
3	Lidiane Carvalho de Oliveira	Sandra Regina Lopes de Carvalho	988505521																																3	40,00%	
4	Lucas Costa Bernardes	Sabrina Costa	991280342																																0	100,00%	
5	Luiz Alexandre da Silva Alves	Leticia Helena da Silva Raimundo	973140029																																0	100,00%	
6																																			0		
7																																				0	
8																																				0	
9																																				0	
10																																				0	
11																																				0	
12																																				0	
13																																				0	
14																																				0	
15																																				0	

Legenda:
P - presença
F - falta
D - dispensa

ÍNDICE DE FREQUÊNCIA DA TURMA: 80,00%

Observações:

Carlos Henrique Rios Rodrigues Aveiro
Ccoordenador PESC -Viva Rio



OUT/2020

PARQUE ESPORTIVO E SOCIAL DO CARAMUJO - VIVA RIO

Nº	NOME	RESPONSÁVEL	TELEFONE	PROFESSOR IGOR LUIZ - SKATE - 12 A 15 ANOS - SEG/TER 14H ÀS 15H																												FALTAS	ÍNDICE DE FREQUÊNCIA INDIVIDUAL																		
				QUI	SEX	SAB	DOM	SEG	TER	QUA	QUI	SEX	SAB	DOM	SEG	TER	QUA	QUI	SEX	SAB	DOM	SEG	TER	QUA	QUI	SEX	SAB	DOM	SEG	TER	QUA			QUI	SEX	SAB															
1	Enzo Moreira Gomes dos Santos	Alessandra lima Moreira	987037599																															P												0	100,00%				
2	João Miguel Reis Batista	Luzia Batista Araújo Ribeiro	974610466																																P												0	100,00%			
3	Kauã Ribeiro Herculano	Cátia Regina Xavier Ribeiro	991017704																																F												1	0,00%			
4	Leanderson Oliveira Pessanha	Raquel de Oliveira Ferreira	994097113																																P												0	100,00%			
5	Leonardo Coutinho dos Santos	Ledianne Carvalho Coutinho	966877347																																P												0	100,00%			
6																																																0			
7																																																	0		
8																																																		0	
9																																																		0	
10																																																		0	
11																																																		0	
12																																																		0	
13																																																		0	
14																																																		0	
15																																																		0	

Legenda:

P - presença
F - falta
D - dispensa

ÍNDICE DE FREQUÊNCIA DA TURMA:

80,00%

Observações:

Carlos Henrique Rios Rodrigues Aveiro
Ccoordenador PESC -Viva Rio



OUT/2020

PARQUE ESPORTIVO E SOCIAL DO CARAMUJO - VIVA RIO

Nº	NOME	RESPONSÁVEL	TELEFONE	PROFESSOR IGOR LUIZ - SKATE - 16 A 20 ANOS - SEG/TER 15H ÀS 16H																												FALTAS	ÍNDICE DE FREQUÊNCIA INDIVIDUAL		
				QUI 1	SEX 2	SAB 3	DOM 4	SEG 5	TER 6	QUA 7	QUI 8	SEX 9	SAB 10	DOM 11	SEG 12	TER 13	QUA 14	QUI 15	SEX 16	SAB 17	DOM 18	SEG 19	TER 20	QUA 21	QUI 22	SEX 23	SAB 24	DOM 25	SEG 26	TER 27	QUA 28			QUI 29	SEX 30
1	Vitor Hugo da Silva Camilo	Eliane Silva	994382082																					P										0	100,00%
2	Yuri Ribeiro Lourenço Herculano	Catia Regina Xavier Ribeiro	991017704																				P											0	100,00%
3																																		0	
4																																		0	
5																																		0	
6																																		0	
7																																		0	
8																																		0	
9																																		0	
10																																		0	
11																																		0	
12																																		0	
13																																		0	
14																																		0	
15																																		0	

Legenda:
P - presença
F - falta
D - dispensa

ÍNDICE DE FREQUÊNCIA DA TURMA: 100,00%

Observações:

Carlos Henrique Rios Rodrigues Aveiro
Ccoordenador PESC -Viva Rio



OUT/2020

PARQUE ESPORTIVO E SOCIAL DO CARAMUJO - VIVA RIO

Nº	NOME	RESPONSÁVEL	TELEFONE	PROFESSOR YUSAD - LUTA G. ROMANA - 7 A 11 ANOS - TER/QUI 9H ÀS 10H																												FALTAS	ÍNDICE DE FREQUÊNCIA INDIVIDUAL			
				QUI	SEX	SAB	DOM	SEG	TER	QUA	QUI	SEX	SAB	DOM	SEG	TER	QUA	QUI	SEX	SAB	DOM	SEG	TER	QUA	QUI	SEX	SAB	DOM	SEG	TER	QUA			QUI	SEX	SAB
				1	2	3	4	5	6	7	8	9	10	11	12	13	14	15	16	17	18	19	20	21	22	23	24	25	26	27	28			29	30	31
1	Fábio Henrique dos Santos	Jaqueline dos Santos	26279374	P					P																										1	88,89%
2	kamily victoria Ribeiro da silva	Alínea Ribeiro Martins	968671677	P					P																										0	100,00%
3	kayke de Freitas Rodrigues	samara cordeiro de freitas	969275131	P					P																										0	100,00%
4	Kuan dos Santos Barcelos	Nilson Barcelos	991671862	P					F																									2	77,78%	
5	Lorena Boutto Vieira de Souza	Ana Maria Boutto	991997589	P					P																										0	100,00%
6	Pedro Raimundo da Silva Nascimento	Mariana Cabral de Oliveira	979817393	P					P																										3	66,67%
7	Pietro Lima de Freitas Bruno	Gessica Lima de Freitas	972686494	F					P																										1	88,89%
8	Ramon Izac Ribeiro de Oliveira	Bianca Silva Ribeiro	999943532	P					P																										0	100,00%
9	Renan monteiro da silva gomes	Renata Gonçalves monteiro	964023774	P					P																										1	88,89%
10	Sarah de Azevedo Silva	Andréa Paula Lopes de Azevedo	994232812	P					P																										1	88,89%

Legenda:
P - presença
F - falta
D - dispensa

ÍNDICE DE FREQUÊNCIA DA TURMA: 90,00%

Observações:

Carlos Henrique Rios Rodrigues Aveiro
Ccoordenador PESC -Viva Rio



OUT/2020

PARQUE ESPORTIVO E SOCIAL DO CARAMUJO - VIVA RIO

Nº	NOME	RESPONSÁVEL	TELEFONE	PROFESSOR YUSAD - LUTA G. ROMANA - 16 A 20 ANOS - TER/QUI 11H ÀS 12H																												FALTAS	ÍNDICE DE FREQUÊNCIA INDIVIDUAL				
				QUI	SEX	SAB	DOM	SEG	TER	QUA	QUI	SEX	SAB	DOM	SEG	TER	QUA	QUI	SEX	SAB	DOM	SEG	TER	QUA	QUI	SEX	SAB	DOM	SEG	TER	QUA			QUI	SEX	SAB	
1	Natália de Oliveira Alves	Jorge Henrique Alves	970380728	P					P		P																									1	88,89%
2	Nicole Rodrigues	Ariany Chagas Rodrigues		F					P		P																								1	88,89%	
3	Panela Bastos de Souza		968083789	P					P		F																								1	88,89%	
4	Rebeca Victória de Siqueira Almeida	Mônica Celestino de Almeida		P					P		P																								1	88,89%	
5	wesley Alexsandro da Silva Alves	Leticia Helena da Silva Raimundo	973140029	P					F		P																								2	77,78%	
6																																			0		
7																																			0		
8																																			0		
9																																			0		
10																																			0		

Legenda:

P - presença
F - falta
D - dispensa

ÍNDICE DE FREQUÊNCIA DA TURMA:

86,67%

Observações:

Carlos Henrique Rios Rodrigues Aveiro
Ccoordenador PESC -Viva Rio



OUT/2020

PARQUE ESPORTIVO E SOCIAL DO CARAMUJO - VIVA RIO

Nº	NOME	TELEFONE	PROFESSOR YUSAD - LUTA G. ROMANA - 7 A 11 ANOS - TER/QUI 13H ÀS 14H																													FALTAS	ÍNDICE DE FREQUÊNCIA INDIVIDUAL			
			QUI	SEX	SAB	DOM	SEG	TER	QUA	QUI	SEX	SAB	DOM	SEG	TER	QUA	QUI	SEX	SAB	DOM	SEG	TER	QUA	QUI	SEX	SAB	DOM	SEG	TER	QUA	QUI			SEX	SAB	
			1	2	3	4	5	6	7	8	9	10	11	12	13	14	15	16	17	18	19	20	21	22	23	24	25	26	27	28	29			30	31	
1	Breno de souza Garcia	bruna de Sousa freitoza	968568893	P					P						P																				0	100,00%
2	Daniel Lucas Julião Mattos	Ellen Dos Santos Julião	968581658	P					P						F																			1	88,89%	
3	Gabriel Victor de Siqueira Almeida	Mônica Celestino de Almeida		P					P						P																			0	100,00%	
4	Leonardo Costa Carvalho da Silva	Marilene chaves de Carvalho Silva	973952644	P					F						P																			3	66,67%	
5	Marcos Vinícios Alcantara Muniz	Shayane Alcantara Ribeiro	993953816	P					P						P																			0	100,00%	
6	Maria Fernanda vitória dos Santos	Jaqueline dos Santos	26279374	F					P						P																			3	66,67%	
7	maxwell Carvalho da Silva	Leidianne Carvalho Coutinho	966877347	P					P						P																			0	100,00%	
8	Mycael Alcantara Vieira	Shayane Alcantara Vieira	993953816	P					P						F																			1	88,89%	
9	Pablo Marcelo freitas pecanha	caroline freitas vital	966717020	P					P						P																			0	100,00%	
10																																		0		

Legenda:
P - presença
F - falta
D - dispensa

ÍNDICE DE FREQUÊNCIA DA TURMA: 90,12%

Observações:

Carlos Henrique Rios Rodrigues Aveiro
Coordenador PESC -Viva Rio



OUT/2020

PARQUE ESPORTIVO E SOCIAL DO CARAMUJO - VIVA RIO

Nº	NOME	RESPONSÁVEL	TELEFONE	PROFESSOR YUSAD - LUTA G. ROMANA - 16 A 20 ANOS - TER/QUI 15H ÀS 16H																												FALTAS	ÍNDICE DE FREQUÊNCIA INDIVIDUAL				
				QUI	SEX	SAB	DOM	SEG	TER	QUA	QUI	SEX	SAB	DOM	SEG	TER	QUA	QUI	SEX	SAB	DOM	SEG	TER	QUA	QUI	SEX	SAB	DOM	SEG	TER	QUA			QUI	SEX	SAB	
				1	2	3	4	5	6	7	8	9	10	11	12	13	14	15	16	17	18	19	20	21	22	23	24	25	26	27	28			29	30	31	
1	Isaque Andrade de Carvalho		968079705	P					P		P																									1	88,89%
2	josiane carvalho de Oliveira		988875022	P					P		P																								0	100,00%	
3	laissa da Conceição Ferreira		986511021	F					F		P																								4	55,56%	
4	luana santos silva	Lúcia Helena silva dos santos	988352987	P					P		P																								0	100,00%	
5	Matheus Isaías Vieira da Silva		973144547	P					P		P																								0	100,00%	
6	Thalia Rodrigues de Carvalho		997983850	P					P		F																								3	66,67%	
7	Vitor Hugo da silva Camilo	Eliane Silva	994382082	F					P		P																								1	88,89%	
8																																			0		
9																																			0		
10																																			0		

Legenda:
 P - presença
 F - falta
 D - dispensa

ÍNDICE DE FREQUÊNCIA DA TURMA: 85,71%

Observações:

Carlos Henrique Rios Rodrigues Aveiro
 Ccoordenador PESC -Viva Rio



OUT/2020

PARQUE ESPORTIVO E SOCIAL DO CARAMUJO - VIVA RIO

Nº	NOME	RESPONSÁVEL	TELEFONE	PROFESSORA ALINE - LPO - 7 A 11 ANOS - SEG/SEX 9H ÀS 10H																												FALTAS	ÍNDICE DE FREQUÊNCIA INDIVIDUAL			
				QUI	SEX	SAB	DOM	SEG	TER	QUA	QUI	SEX	SAB	DOM	SEG	TER	QUA	QUI	SEX	SAB	DOM	SEG	TER	QUA	QUI	SEX	SAB	DOM	SEG	TER	QUA			QUI	SEX	SAB
1	Fábio Henrique dos Santos	Jaqueline dos Santos	26279374		p			p																											2	71,43%
2	kamily victoria Ribeiro da silva	Alínea Ribeiro Martins	968671677		p			p																											0	100,00%
3	kayke de Freitas Rodrigues	samara cordeiro de Freitas	969275131		f			p																											2	71,43%
4																																			0	
5																																			0	
6																																			0	
7																																			0	
8																																			0	
9																																			0	
10																																			0	

Legenda:
 P - presença
 F - falta
 D - dispensa

ÍNDICE DE FREQUÊNCIA DA TURMA: 80,95%

Observações:

Carlos Henrique Rios Rodrigues Aveiro
 Ccoordenador PESC -Viva Rio



OUT/2020

PARQUE ESPORTIVO E SOCIAL DO CARAMUJO - VIVA RIO

Nº	NOME	RESPONSÁVEL	TELEFONE	PROFESSORA ALINE - LPO - 16 A 20 ANOS - SEG/SEX 11H ÀS 12H																												FALTAS	ÍNDICE DE FREQUÊNCIA INDIVIDUAL			
				QUI	SEX	SAB	DOM	SEG	TER	QUA	QUI	SEX	SAB	DOM	SEG	TER	QUA	QUI	SEX	SAB	DOM	SEG	TER	QUA	QUI	SEX	SAB	DOM	SEG	TER	QUA			QUI	SEX	SAB
1	Natália de Oliveira Alves	Jorge Henrique Alves	970380728		p			p																										0	100,00%	
2	Nicole Rodrigues	Ariany Chagas Rodrigues			f			p																										3	57,14%	
3	Rebeca Victória de Siqueira Almeida	Mônica Celestino de Almeida			f			p																										1	85,71%	
4	wesley Alexsandro da Silva Alves	Leticia Helena da Silva Raimundo	973140029		p			p																										2	71,43%	
5																																		0		
6																																			0	
7																																			0	
8																																			0	
9																																			0	
10																																			0	

Legenda:
P - presença
F - falta
D - dispensa

ÍNDICE DE FREQUÊNCIA DA TURMA: 78,57%

Observações:

Carlos Henrique Rios Rodrigues Aveiro
Ccoordenador PESC -Viva Rio



OUT/2020

PARQUE ESPORTIVO E SOCIAL DO CARAMUJO - VIVA RIO

Nº	NOME	RESPONSÁVEL	TELEFONE	PROFESSORA ALINE - LPO - 7 A 11 ANOS - SEG/SEX 14H ÀS 15H																												FALTAS	ÍNDICE DE FREQUÊNCIA INDIVIDUAL			
				QUI	SEX	SAB	DOM	SEG	TER	QUA	QUI	SEX	SAB	DOM	SEG	TER	QUA	QUI	SEX	SAB	DOM	SEG	TER	QUA	QUI	SEX	SAB	DOM	SEG	TER	QUA			QUI	SEX	SAB
				1	2	3	4	5	6	7	8	9	10	11	12	13	14	15	16	17	18	19	20	21	22	23	24	25	26	27	28			29	30	31
1	Breno de souza Garcia	bruna de Sousa freitoza	968568893		f				p																										2	71,43%
2	Daniel Lucas Julião Mattos	Ellen Dos Santos Julião	968581658		p				p																									1	85,71%	
3	Gabriel Victor de Siqueira Almeida	Mônica Celestino de Almeida			p				f																									1	85,71%	
4	Leonardo Costa Carvalho da Silva	Marilene chaves de Carvalho Silva	973952644		p				p																									0	100,00%	
5																																		0		
6																																			0	
7																																			0	
8																																			0	
9																																			0	
10																																			0	

Legenda:
 P - presença
 F - falta
 D - dispensa

ÍNDICE DE FREQUÊNCIA DA TURMA: 85,71%

Observações:

Carlos Henrique Rios Rodrigues Aveiro
 Coordenador PESC -Viva Rio



OUT/2020

PARQUE ESPORTIVO E SOCIAL DO CARAMUJO - VIVA RIO

Nº	NOME	RESPONSÁVEL	TELEFONE	PROFESSORA ALINE - LPO - 12 A 15 ANOS - SEG/SEX 15H ÀS 16H																												FALTAS	ÍNDICE DE FREQUÊNCIA INDIVIDUAL			
				QUI	SEX	SAB	DOM	SEG	TER	QUA	QUI	SEX	SAB	DOM	SEG	TER	QUA	QUI	SEX	SAB	DOM	SEG	TER	QUA	QUI	SEX	SAB	DOM	SEG	TER	QUA			QUI	SEX	SAB
1	Enzo Moreira Gomes dos Santos	Alessandra lima Moreira	987037599		f				p																									1	85,71%	
2	João Miguel Reis Batista	Luzia Batista Araújo Ribeiro	974610466		p				f																									1	85,71%	
3	Kauã Ribeiro Herculano	Cátia Regina Xavier Ribeiro	991017704		p				p																									1	85,71%	
4	Leanderson Oliveira Pessanha	Raquel de Oliveira Ferreira	994097113		p				p																									1	85,71%	
5	Leonardo Coutinho dos Santos	Ledianne Carvalho Coutinho	966877347		p				p																									0	100,00%	
6																																		0		
7																																			0	
8																																			0	
9																																			0	
10																																			0	

Legenda:
P - presença
F - falta
D - dispensa

ÍNDICE DE FREQUÊNCIA DA TURMA: 88,57%

Observações:

Carlos Henrique Rios Rodrigues Aveiro
Coordenador PESC -Viva Rio



OUT/2020

PARQUE ESPORTIVO E SOCIAL DO CARAMUJO - VIVA RIO

Nº	NOME	RESPONSÁVEL	TELEFONE	PROFESSORA ALINE - LPO - 16 A 20 ANOS - SEG/SEX 16H ÀS 17H																												FALTAS	ÍNDICE DE FREQUÊNCIA INDIVIDUAL			
				QUI	SEX	SAB	DOM	SEG	TER	QUA	QUI	SEX	SAB	DOM	SEG	TER	QUA	QUI	SEX	SAB	DOM	SEG	TER	QUA	QUI	SEX	SAB	DOM	SEG	TER	QUA			QUI	SEX	SAB
				1	2	3	4	5	6	7	8	9	10	11	12	13	14	15	16	17	18	19	20	21	22	23	24	25	26	27	28			29	30	31
1	Matheus Isaías Vieira da Silva		973144547		p																														0	100,00%
2	Thalia Rodrigues de Carvalho		997983850		p																													2	71,43%	
3	Vitor Hugo da Silva Camilo	Eliane Silva	994382082		p																													0	100,00%	
4	Yuri Ribeiro Lourenço Herculano	Catia Regina Xavier Ribeiro	991017704		f																												2	71,43%		
5																																		0		
6																																			0	
7																																			0	
8																																			0	
9																																			0	
10																																			0	

Legenda:
 P - presença
 F - falta
 D - dispensa

ÍNDICE DE FREQUÊNCIA DA TURMA: 85,71%

Observações:	

Carlos Henrique Rios Rodrigues Aveiro
 Ccoordenador PESC -Viva Rio



OUT/2020

PARQUE ESPORTIVO E SOCIAL DO CARAMUJO - VIVA RIO

Nº	NOME	TELEFONE	PROFESSOR IGOR - TURMA CIRCUITO - 16 A 20 ANOS - SEG/QUA 16H ÀS 17H																														FALTAS	ÍNDICE DE FREQUÊNCIA INDIVIDUAL		
			QUI	SEX	SAB	DOM	SEG	TER	QUA	QUI	SEX	SAB	DOM	SEG	TER	QUA	QUI	SEX	SAB	DOM	SEG	TER	QUA	QUI	SEX	SAB	DOM	SEG	TER	QUA	QUI	SEX			SAB	
			1	2	3	4	5	6	7	8	9	10	11	12	13	14	15	16	17	18	19	20	21	22	23	24	25	26	27	28	29	30			31	
1	laissa da Conceição Ferreira	986511021					P		P							P					P		P					P		P				0	100,00%	
2	thaina Alves marins de Sá	975493550					P		P							P					P		F				F		P				2	71,43%		
3	luana santos silva	988352987					P		P							P					P		P					P		P				0	100,00%	
4	josiane carvalho de Oliveira	988875022					P		P							P					P		P					P		P				0	100,00%	
5	Thalia Rodrigues de Carvalho	997983850					P		F							P					P		P					F		P				2	71,43%	
6	Sandra Regina Lopes de Carvalho	988505521					P		P							P					P		P					P		P				0	100,00%	
7	Verônica Oliveira Fonteles	988609210					P		P							P					P		P					P		P				0	100,00%	
8	Viviane Tereza Lopes da Silva Brand	993131680					P		F							P					P		F					P		P				2	71,43%	
9	Michele Cristian da Costa	991444317					P		P							F					P		P					P		P				1	85,71%	
10	Flávia Pinheiro Peres	993421308					P		P							P					P		F					P		P				1	85,71%	
11	Stephennie Ferreira de Mattos	973516472					P		P							P					P		P					P		P				0	100,00%	
12	Alessandra Xavier Simas	976207851					P		F							P					P		P					P		P				1	85,71%	
13	Aldo César Ribeiro de Carvalho	984910204					P		P							P					P		F					F		P				2	71,43%	
14																																		0		
15																																			0	

Legenda:
 P - presença
 F - falta
 D - dispensa

ÍNDICE DE FREQUÊNCIA DA TURMA: 87,91%

Observações:

Carlos Henrique Rios Rodrigues Aveiro
 Ccoordenador PESC -Viva Rio



OUT/2020

PARQUE ESPORTIVO E SOCIAL DO CARAMUJO - VIVA RIO

Nº	NOME	RESPONSÁVEL	TELEFONE	PROFESSOR IGOR - TURMA LPO - 16 A 20 ANOS - TER/QUI 14H ÀS 15H																												FALTAS	ÍNDICE DE FREQUÊNCIA			
				QUI	SEX	SAB	DOM	SEG	TER	QUA	QUI	SEX	SAB	DOM	SEG	TER	QUA	QUI	SEX	SAB	DOM	SEG	TER	QUA	QUI	SEX	SAB	DOM	SEG	TER	QUA			QUI	SEX	SAB
				1	2	3	4	5	6	7	8	9	10	11	12	13	14	15	16	17	18	19	20	21	22	23	24	25	26	27	28			29	30	31
1	Matheus Isaias Vieira da Silva		973144547	P					P																										0	100,00%
2	Thalia Rodrigues de Carvalho		997983850	P					P																									3	66,67%	
3	Vitor Hugo da Silva Camilo	Eliane Silva	994382082	F					P																									1	88,89%	
4	Yuri Ribeiro Lourenço Herculano	Catia Regina Xavier Ribeiro	991017704	P					P																									0	100,00%	
5																																		0		
6																																		0		
7																																		0		
8																																		0		
9																																		0		
10																																		0		

Legenda:
P - presença
F - falta
D - dispensa

PERCENTUAL DE FALTAS DA TURMA: 88,89%

Observações:

Carlos Henrique Rios Rodrigues Aveiro
Ccoordenador PESC -Viva Rio



OUT/2020

PARQUE ESPORTIVO E SOCIAL DO CARAMUJO - VIVA RIO

Nº	NOME	RESPONSÁVEL	TELEFONE	PROFESSOR IGOR - TURMA LPO - 7 A 11 ANOS - TER/QUI 15H ÀS 16H																												FALTAS	ÍNDICE DE FREQUÊNCIA			
				QUI	SEX	SAB	DOM	SEG	TER	QUA	QUI	SEX	SAB	DOM	SEG	TER	QUA	QUI	SEX	SAB	DOM	SEG	TER	QUA	QUI	SEX	SAB	DOM	SEG	TER	QUA			QUI	SEX	SAB
				1	2	3	4	5	6	7	8	9	10	11	12	13	14	15	16	17	18	19	20	21	22	23	24	25	26	27	28			29	30	31
1	Maxwell Carvalho da Silva	Leidianne Carvalho Coutinho	966877347	P					P		F																								3	66,67%
2	Mycael Alcantara Vieira	Shayane Alcantara Vieira	993953816	F					P		P																								1	88,89%
3	Pablo Marcelo freitas pecanha	caroline freitas vital	966717020	P					P		P																								0	100,00%
4																																			0	
5																																			0	
6																																			0	
7																																			0	
8																																			0	
9																																			0	
10																																			0	

Legenda:
P - presença
F - falta
D - dispensa

PERCENTUAL DE FALTAS DA TURMA: 85,19%

Observações:

Carlos Henrique Rios Rodrigues Aveiro
Ccoordenador PESC -Viva Rio



OUT/2020

PARQUE ESPORTIVO E SOCIAL DO CARAMUJO - VIVA RIO

Nº	NOME	TELEFONE	PROFESSOR IGOR - TURMA LPO - 21 A 45 ANOS - TER/QUI 17H ÀS 18H																															FALTAS	ÍNDICE DE FREQUÊNCIA				
			QUI	SEX	SAB	DOM	SEG	TER	QUA	QUI	SEX	SAB	DOM	SEG	TER	QUA	QUI	SEX	SAB	DOM	SEG	TER	QUA	QUI	SEX	SAB	DOM	SEG	TER	QUA	QUI	SEX	SAB						
			1	2	3	4	5	6	7	8	9	10	11	12	13	14	15	16	17	18	19	20	21	22	23	24	25	26	27	28	29	30	31						
1	Mariana Cabral de Oliveira	979897393	P					P		P					F		P											P	P				P	P				1	88,89%
2	Patrícia Caetano Rita Gomes	990555968	P					P		P					P		P												P		P							0	100,00%
3	Raquel da Silva Barro dos Santos	972865704	P					P		P					P		P												P		P							0	100,00%
4	Robson Alves de Souza	992721674	P					F		P					P		P												P	P				F	P			2	77,78%
5	Rosiane Ferreira Alves	969415422	P					P		P					P		P												P		P							0	100,00%
6																																						0	
7																																						0	
8																																						0	
9																																						0	
10																																						0	

Legenda:
P - presença
F - falta
D - dispensa

PERCENTUAL DE FALTAS DA TURMA: 93,33%

Observações:

Carlos Henrique Rios Rodrigues Aveiro
Ccoordenador PESC -Viva Rio



OUT/2020

PARQUE ESPORTIVO E SOCIAL DO CARAMUJO - VIVA RIO

Nº	NOME	TELEFONE	PROFESSORA JUSSARA - TURMA RITIMOS - 21 A 45 ANOS - SEG/SEX 8H ÀS 9H																														FALTAS	ÍNDICE DE FREQUÊNCIA INDIVIDUAL			
			QUI	SEX	SAB	DOM	SEG	TER	QUA	QUI	SEX	SAB	DOM	SEG	TER	QUA	QUI	SEX	SAB	DOM	SEG	TER	QUA	QUI	SEX	SAB	DOM	SEG	TER	QUA	QUI	SEX			SAB		
			1	2	3	4	5	6	7	8	9	10	11	12	13	14	15	16	17	18	19	20	21	22	23	24	25	26	27	28	29	30			31		
1	Adriana Silveira cordeiro	996825288		p				p				f								p						p										1	85,71%
2	Alberto Gomes Pereira Nelas	973717312		p				p												p						p										0	100,00%
3	Alessandra Nunes de Almeida	987425509		p				p												p						p										0	100,00%
4	Ana Maria Boutto Pereira	994593926		p				p												p						p										0	100,00%
5	Beatriz Pinho dos Santos	996731845		f				p				f								p						p										2	71,43%
6	Elizabeth Garcia	993637396		p				f				p								p						f										3	57,14%
7	Elizangela Souza da silva	967346124		p				p												p						p										0	100,00%
8	Lecy Caldas Costa	989135923		f				p												p						p										1	85,71%
9	Clivilen Boutto Pereira	993567084		p				p												p							f									1	85,71%
10	Luciana Lima da Silva	988182870		p				f												p						p										3	57,14%
11	Marcia Regina Rodrigues Barcellos	992613683		p				p												p						p										0	100,00%
12	Myryan Elisabeth Costa	988683546		p				p												p							f									1	85,71%
13	Jennifer Boutto Xavier	988635639		p				p												f						p										1	85,71%
14	Pamela Bastos de Souza	968083789		p				p												p						p										0	100,00%
15	Sônia Lúcia Bouto Pereira	993054099		f				p												p						p										1	85,71%

Legenda:
P - presença
F - falta
D - dispensa

ÍNDICE DE FREQUÊNCIA DA TURMA: 86,67%

Observações:	

Carlos Henrique Rios Rodrigues Aveiro
Ccoordenador PESC -Viva Rio



OUT/2020

PARQUE ESPORTIVO E SOCIAL DO CARAMUJO - VIVA RIO

Nº	NOME	TELEFONE	PROFESSORA JUSSARA - TURMA CIRCUITO - 21 A 45 ANOS - SEG/SEX 9H ÀS 10H																															FALTAS	ÍNDICE DE FREQUÊNCIA INDIVIDUAL	
			QUI 1	SEX 2	SAB 3	DOM 4	SEG 5	TER 6	QUA 7	QUI 8	SEX 9	SAB 10	DOM 11	SEG 12	TER 13	QUA 14	QUI 15	SEX 16	SAB 17	DOM 18	SEG 19	TER 20	QUA 21	QUI 22	SEX 23	SAB 24	DOM 25	SEG 26	TER 27	QUA 28	QUI 29	SEX 30	SAB 31			
1	Helen Fabia Miranda Tavares de Abreu			f			p				p						p			p				p			p								1	85,71%
2	Adriano Vicente Moura	981448941		p			f				p						p			p				p			p								1	85,71%
3	Aline Silva dos Santos de Figueiredo	966818472		p			p				p						f			p				p			p								1	85,71%
4	Ana Paula da Conceição Ferreira	992967953		p			p				p						p			p				f			p								1	85,71%
5	Gilmara Pacheco Leal de Lima	985954819		p			p				p						p			p				p			p								0	100,00%
6	Laiz Paulo de Souza	990340012		p			p				p						p			p				p			p								0	100,00%
7	Juliana Silva Machado	998216645		p			p				p						f			f				p			p								2	71,43%
8	Ana Paula Ferreira Dias da Glória	974952504		p			p				p						p			p				p			p								0	100,00%
9	Leticia da Silva da Silva Raimundo	973140029		f			p				f						p			p				p			p								2	71,43%
10	Selma Matos da Rosa da Costa	990350764		p			p				p						p			p				p			p								0	100,00%
11	Mariana Sobrinho de Jesus	992579769		p			f				p						p			p				p			p								1	85,71%
12	Bianca Carvalho dos Santos	992823098		p			p				p						p			p				p			p								0	100,00%
13	Camylla Martins Carvalho Souza	973051555		f			p				p						p			f				p			f								3	57,14%
14	Patrícia Caetano Rita Gomes	990555968		f			p				p						p			p				p			p								1	85,71%
15	Mariana Cabral de Oliveira	979897393		p			p				f						f							p			p								2	71,43%

Legenda:
P - presença
F - falta
D - dispensa

ÍNDICE DE FREQUÊNCIA DA TURMA: 85,71%

Observações:

Carlos Henrique Rios Rodrigues Aveiro
Coordenador PESC -Viva Rio



OUT/2020

PARQUE ESPORTIVO E SOCIAL DO CARAMUJO - VIVA RIO

Nº	NOME	TELEFONE	PROFESSORA JUSSARA - TURMA CIRCUITO - 21 A 45 ANOS - SEG/SEX 11H ÀS 12H																													FALTAS	ÍNDICE DE FREQUÊNCIA INDIVIDUAL	
			QUI 1	SEX 2	SAB 3	DOM 4	SEG 5	TER 6	QUA 7	QUI 8	SEX 9	SAB 10	DOM 11	SEG 12	TER 13	QUA 14	QUI 15	SEX 16	SAB 17	DOM 18	SEG 19	TER 20	QUA 21	QUI 22	SEX 23	SAB 24	DOM 25	SEG 26	TER 27	QUA 28	QUI 29			SEX 30
1	Mariana Cabral de Oliveira	979897393		p			f				p						p			p				p			p						1	85,71%
2	Bianca Silva Ribeiro	999943532		p			p				p						p			p				p			f						1	85,71%
3	Patrícia Ferreira dos Anjos	994034281		p			p				p						p			f				p			p						1	85,71%
4	Raquel da Silva Barro dos Santos	972865704		f			p				p						f			p				f			p						3	57,14%
5	Carlos Eduardo de Sousa Nascimento	989102173		f			f				p						p			p				p			p						2	71,43%
6	Valdisia Conceição Pereira Nascimento	959205012		p			p				f						p			f				p			p						2	71,43%
7	Adriane de Jesus Moura	994820334		p			p				p						f			p				p			p						1	85,71%
8	Rosiane Ferreira Alves	969415422		p			p				p						p			f				p			p						1	85,71%
9	Larissa Lima dos Santos	986444693		f			p				f						p			p				p			p						2	71,43%
10	Douglas souza dos Santos	989211893		p			d				p						p			p				p			p						0	100,00%
11	Aline Ribeiro Martins	968671677		p			p				p						p			p				p			f						1	85,71%
12	Vanessa Félix de Araújo	991412035		p			p				p						f			p				p			p						1	85,71%
13	Vanessa Martins Coelho	976340733		p			p				f						p			p				f			p						2	71,43%
14	Ana Claudia Nicolau	997613941		f			f				p						p			f				p			p						3	57,14%
15	Rosana Martins de Jesus	995275964		p			p				p						p			p				p			p						0	100,00%

Legenda:
P - presença
F - falta
D - dispensa

ÍNDICE DE FREQUÊNCIA DA TURMA: 80,00%

Observações:

Carlos Henrique Rios Rodrigues Aveiro
Ccoordenador PESC -Viva Rio



OUT/2020

PARQUE ESPORTIVO E SOCIAL DO CARAMUJO - VIVA RIO

Nº	NOME	RESPONSÁVEL	TELEFONE	PROFESSORA IRACEMA - ATLETISMO - 7 A 11 ANOS - TER/QUI 8H ÀS 9H																												FALTAS	ÍNDICE DE FREQUÊNCIA INDIVIDUAL				
				QUI	SEX	SAB	DOM	SEG	TER	QUA	QUI	SEX	SAB	DOM	SEG	TER	QUA	QUI	SEX	SAB	DOM	SEG	TER	QUA	QUI	SEX	SAB	DOM	SEG	TER	QUA			QUI	SEX	SAB	
				1	2	3	4	5	6	7	8	9	10	11	12	13	14	15	16	17	18	19	20	21	22	23	24	25	26	27	28			29	30	31	
1	Ana flavia de Freitas Rodrigues	samara cordeiro de Freitas	969275131	P					P	P					F	P					P	P						P	P					1	88,89%		
2	Ana Júlia Boutto da Silva	Sônia Lúcia Boutto Pereira	993054099	P					P	P					P	P					P	P						P	P					0	100,00%		
3	André Luiz de Jesus dos Santos	adriane de Jesus Moura	994820334	P					P	P					P	P					P	P						P	P					0	100,00%		
4	David Alves de Carvalho	Yusad Alves da Cruz zunica		P					F	P					P	P					P	P						F	P				2	77,78%			
5	Esther Pinho Moreno	Beatriz Pinho dos Santos	996731845	P					P	P					P	P					P	P						P	P					0	100,00%		
6	Fábio Henrique dos Santos	Jaqueline dos Santos	26279374	P					P	F					P	P					F	P						P	F					3	66,67%		
7	José Roberto de Oliveira Barreto	Graziele de Oliveira Izídio	991256078	F					P	P					P	P					P	P						P	P					1	88,89%		
8	kamily victoria Ribeiro da silva	Alínea Ribeiro Martins	968671677	P					P	P					P	P					P	P						P	P					0	100,00%		
9	kayke de Freitas Rodrigues	samara cordeiro de freitas	969275131	P					P	P					F	P					P	P						P	P					1	88,89%		
10	Kuan dos Santos Barcelos	Nilson Barcelos	991671862	P					P	P					P	F					P	P						P	P					1	88,89%		
11	Lorena Boutto Vieira de Souza	Ana Maria Boutto (avó)	991997589	P					F	P					P	P					P	P						F	P					2	77,78%		
12	Maria clara Pereira Bahia e Silva	sheila bahia	964022890	P					P	P					P	P					P	P						P	P					0	100,00%		
13	Marina Garcia Ribeiro	Manoella J. Azevedo	968440360	P					P	F					P	P					F	P						P	F					3	66,67%		
14																																			0		
15																																				0	

Legenda:

P - presença
F - falta
D - dispensa

ÍNDICE DE FREQUÊNCIA DA TURMA:

88,03%

Observações:

Carlos Henrique Rios Rodrigues Aveiro
Ccoordenador PESC -Viva Rio



OUT/2020

PARQUE ESPORTIVO E SOCIAL DO CARAMUJO - VIVA RIO

Nº	NOME	RESPONSÁVEL	TELEFONE	PROFESSORA IRACEMA - ATLETISMO - 12 A 15 ANOS - TER/QUI 8H ÀS 9H																												FALTAS	ÍNDICE DE FREQUÊNCIA INDIVIDUAL			
				QUI	SEX	SAB	DOM	SEG	TER	QUA	QUI	SEX	SAB	DOM	SEG	TER	QUA	QUI	SEX	SAB	DOM	SEG	TER	QUA	QUI	SEX	SAB	DOM	SEG	TER	QUA			QUI	SEX	SAB
				1	2	3	4	5	6	7	8	9	10	11	12	13	14	15	16	17	18	19	20	21	22	23	24	25	26	27	28			29	30	31
1	Guilherme Martins Toledo	Rosana Martins de Jesus	995275964	P					P		P					P		P					P		P				P		P			0	100,00%	
2	Leonarda Fagundes Martins	Lidiane Fagundes Martins		P					F		P					P		P					P		P				F		P			2	77,78%	
3	Maria Eduarda Boutto	Sônia Lúcia Boutto Pereira	988635639	P					P		P					P		P					P		P				P		P			0	100,00%	
4	Rafaele weitzel Deodato	Mariza Deodato Oliveira	987425509	P					P		F					P		P					F		P			P		F			3	66,67%		
5	Samuel Ribeiro Herculano	Cátia Regina Xavier Ribeiro	991017704	F					P		P					P		P					P		P				P		P			1	88,89%	
6																																	0			
7																																	0			
8																																	0			
9																																	0			
10																																	0			
11																																	0			
12																																	0			
13																																	0			
14																																	0			
15																																	0			

Legenda:
P - presença
F - falta
D - dispensa

ÍNDICE DE FREQUÊNCIA DA TURMA: 86,67%

Observações:

Carlos Henrique Rios Rodrigues Aveiro
Ccoordenador PESC -Viva Rio



OUT/2020

PARQUE ESPORTIVO E SOCIAL DO CARAMUJO - VIVA RIO

Nº	NOME	RESPONSÁVEL	TELEFONE	PROFESSORA IRACEMA - ATLETISMO - 16 A 20 ANOS - TER/QUI 10H ÀS 11H																												FALTAS	ÍNDICE DE FREQUÊNCIA INDIVIDUAL			
				QUI	SEX	SAB	DOM	SEG	TER	QUA	QUI	SEX	SAB	DOM	SEG	TER	QUA	QUI	SEX	SAB	DOM	SEG	TER	QUA	QUI	SEX	SAB	DOM	SEG	TER	QUA			QUI	SEX	SAB
				1	2	3	4	5	6	7	8	9	10	11	12	13	14	15	16	17	18	19	20	21	22	23	24	25	26	27	28			29	30	31
1	Andressa Cristina Alves Honorato	André Luiz Honorato Gomes	36075962	P					P	P				P	P						P	P						P	P				0	100,00%		
2	Isaque Andrade de Carvalho		968079705	P					F	P				P	P						P	P						F	P				2	77,78%		
3	josiane carvalho de Oliveira		988875022	P					P	P				P	P						P	P						P	P				0	100,00%		
4	laissa da Conceição Ferreira		986511021	P					P	F				P	F						P	P						F	P				3	66,67%		
5	luana santos silva	Lúcia Helena silva dos santos	988352987	P					P	P				P	P						P	P						P	P				0	100,00%		
6																																	0			
7																																		0		
8																																		0		
9																																		0		
10																																		0		
11																																		0		
12																																		0		
13																																		0		
14																																		0		
15																																		0		

Legenda:
P - presença
F - falta
D - dispensa

ÍNDICE DE FREQUÊNCIA DA TURMA: 88,89%

Observações:	

Carlos Henrique Rios Rodrigues Aveiro
Coordenador PESC -Viva Rio



OUT/2020

PARQUE ESPORTIVO E SOCIAL DO CARAMUJO - VIVA RIO

Nº	NOME	TELEFONE	PROFESSORA SABRINA - TURMA CIRCUITO - GINÁSTICA FUNCIONAL - 21 A 45 ANOS - TER/QUI 8H ÀS 9H																															FALTAS	ÍNDICE DE FREQUÊNCIA INDIVIDUAL	
			QUI	SEX	SAB	DOM	SEG	TER	QUA	QUI	SEX	SAB	DOM	SEG	TER	QUA	QUI	SEX	SAB	DOM	SEG	TER	QUA	QUI	SEX	SAB	DOM	SEG	TER	QUA	QUI	SEX	SAB			
			1	2	3	4	5	6	7	8	9	10	11	12	13	14	15	16	17	18	19	20	21	22	23	24	25	26	27	28	29	30	31			
1	Adriana Silveira cordeiro	996825288	P					F		P					P		P					P		P					F		P				2	77,78%
2	Alberto Gomes Pereira Nelas	973717312	P					P		P					P		P					P		P					P		P				0	100,00%
3	Alessandra Nunes de Almeida	987425509	P					P		F					P		P					F		P					P		F				3	66,67%
4	Ana Maria Boutto Pereira	994593926	F					P		P					P		P					P		P					P		P				1	88,89%
5	Beatriz Pinho dos Santos	996731845	P					P		P					F		P					P		P					P		P				1	88,89%
6	Elizabeth Garcia	993637396	P					P		P					P		P					P		P					P		P				0	100,00%
7	Elizangela Souza da silva	967346124	P					P		P					P		P					P		P					P		P				0	100,00%
8	Lecy Caldas Costa	989135923	P					F		P					P		P					P		P					F		P				2	77,78%
9	Clivilen Boutto Pereira	993567084	P					P		P					P		P					P		P					P		P				0	100,00%
10	Luciana Lima da Silva	988182870	P					P		F					P		P					F		P					P		F				3	66,67%
11	Marcia Regina Rodrigues Barcellos	992613683	F					P		P					P		P					P		P					P		P				1	88,89%
12	Myryan Elisabeth Costa	988683546	P					P		P					P		P					P		P					P		P				0	100,00%
13	Jennifer Boutto Xavier	988635639	P					P		P					F		P					P		P					P		P				1	88,89%
14	Pamela Bastos de Souza	968083789	P					P		P					P		F					P		P					P		P				1	88,89%
15	Sônia Lúcia Bouto Pereira	993054099	P					F		P					P		P					P		P					F		P				2	77,78%

Legenda:
 P - presença
 F - falta
 D - dispensa

ÍNDICE DE FREQUÊNCIA DA TURMA: 87,41%

Observações:

Carlos Henrique Rios Rodrigues Aveiro
 Ccoordenador PESC -Viva Rio



OUT/2020

PARQUE ESPORTIVO E SOCIAL DO CARAMUJO - VIVA RIO

Nº	NOME	TELEFONE	PROFESSORA SABRINA - TURMA CIRCUITO - GINÁSTICA FUNCIONAL - 46 A 59 ANOS - TER/QUI 9H ÀS 10H																														FALTAS	ÍNDICE DE FREQUÊNCIA INDIVIDUAL					
			QUI	SEX	SAB	DOM	SEG	TER	QUA	QUI	SEX	SAB	DOM	SEG	TER	QUA	QUI	SEX	SAB	DOM	SEG	TER	QUA	QUI	SEX	SAB	DOM	SEG	TER	QUA	QUI	SEX			SAB				
			1	2	3	4	5	6	7	8	9	10	11	12	13	14	15	16	17	18	19	20	21	22	23	24	25	26	27	28	29	30			31				
1	Adilza dos santos Ribeiro	992314207	P					P		P					F		P											P	P				P	P				1	88,89%
2	Ana Paula Mourão Reis	976991610	P					P		P					P		P											P	P				P	P				0	100,00%
3	Bruna soares da Silva	992868703	P					P		P					P		P											P	P				P	P				0	100,00%
4	Cristiane GalDino da Silva	915222255	P					F		P					P		P											P	P				F	P				2	77,78%
5	Giovana Rosa dos Santos Freitas	991148055	P					P		P					P		P											P	P				P	P				0	100,00%
6	Kelly Lima Gomes da Silva	27217654	P					P		F					P		P											P	P				F	P				3	66,67%
7	Luzia Batista Araujo Ribeiro	974610466	F					P		P					P		P											P	P				P	P				1	88,89%
8	Naya Souza		P					P		P					P		P											P	P				P	P				0	100,00%
9	Renata Gomes da Silva	26279070	P					P		P					F		P											P	P				P	P				1	88,89%
10	Sabrina de souza	999871053	P					P		P					P		F											P	P				P	P				1	88,89%
11	Tatiane Moreira da Silva	994499414	P					F		P					P		P											P	P				F	P				2	77,78%
12	Ubiracira da Cruz	990208489	P					P		P					P		P											P	P				P	P				0	100,00%
13	Valeria Gomes dos Santos	992186736	P					P		F					P		P											P	P				F	P				3	66,67%
14	Vanessa Martins coelho	976340733	F					P		P					P		P											P	P				P	P				1	88,89%
15	Verônica Rosa da Silva	991824324	P					P		P					P		P											P	P				P	P				0	100,00%

Legenda:
 P - presença
 F - falta
 D - dispensa

ÍNDICE DE FREQUÊNCIA DA TURMA: 88,89%

Observações:

Carlos Henrique Rios Rodrigues Aveiro
 Ccoordenador PESC -Viva Rio



OUT/2020

PARQUE ESPORTIVO E SOCIAL DO CARAMUJO - VIVA RIO

Nº	NOME	TELEFONE	PROFESSORA SABRINA - TURMA CIRCUITO - GINÁSTICA FUNCIONAL - 60+ - TER/QUI 10H ÀS 11H																															FALTAS	ÍNDICE DE FREQUÊNCIA INDIVIDUAL	
			QUI	SEX	SAB	DOM	SEG	TER	QUA	QUI	SEX	SAB	DOM	SEG	TER	QUA	QUI	SEX	SAB	DOM	SEG	TER	QUA	QUI	SEX	SAB	DOM	SEG	TER	QUA	QUI	SEX	SAB			
			1	2	3	4	5	6	7	8	9	10	11	12	13	14	15	16	17	18	19	20	21	22	23	24	25	26	27	28	29	30	31			
1	Ana Lea Garcia	976845484	P					P		P					P		P												P		P				0	100,00%
2	Leandra Rosa dos Santos	991148055	P					F		P					P		P												F		P				2	77,78%
3	Lucília da silva Souza	966988974	P					P		P					P		P												P		P				0	100,00%
4	marilza belmiro da silva Conceição	991662367	P					P		F					P		P												F		P				3	66,67%
5	Regina MariaLopes de Carvalho	988505521	F					P		P					D		D												P		P				1	88,89%
6	Taciana Rosa da Conceição	90376775	P					P		P					P		P												P		P				0	100,00%
7	Marcia Valeria Boutto Pereira	964969967	P					P		P					F		P												P		P				1	88,89%
8																																			0	
9																																			0	
10																																			0	
11																																			0	
12																																			0	
13																																			0	
14																																			0	
15																																			0	

Legenda:
 P - presença
 F - falta
 D - dispensa

ÍNDICE DE FREQUÊNCIA DA TURMA: 88,89%

Observações:

Carlos Henrique Rios Rodrigues Aveiro
 Ccoordenador PESC -Viva Rio



OUT/2020

PARQUE ESPORTIVO E SOCIAL DO CARAMUJO - VIVA RIO

Nº	NOME	TELEFONE	PROFESSORA SABRINA - TURMA CIRCUITO - GINÁSTICA FUNCIONAL - 60+ - TER/QUI 15H ÀS 16H																													FALTAS	ÍNDICE DE FREQUÊNCIA INDIVIDUAL				
			QUI	SEX	SAB	DOM	SEG	TER	QUA	QUI	SEX	SAB	DOM	SEG	TER	QUA	QUI	SEX	SAB	DOM	SEG	TER	QUA	QUI	SEX	SAB	DOM	SEG	TER	QUA	QUI			SEX	SAB		
			1	2	3	4	5	6	7	8	9	10	11	12	13	14	15	16	17	18	19	20	21	22	23	24	25	26	27	28	29			30	31		
1	Elias Fernandes dos Santos	975502050	P					P		P																										0	100,00%
2	Vera Lúcia Tereza da Glória	974441290	P					F		P																									2	77,78%	
3																																			0		
4																																			0		
5																																			0		
6																																			0		
7																																			0		
8																																			0		
9																																			0		
10																																			0		
11																																			0		
12																																			0		
13																																			0		
14																																			0		
15																																			0		

Legenda:
 P - presença
 F - falta
 D - dispensa

ÍNDICE DE FREQUÊNCIA DA TURMA: 88,89%

Observações:

Carlos Henrique Rios Rodrigues Aveiro
 Ccoordenador PESC -Viva Rio



OUT/2020

PARQUE ESPORTIVO E SOCIAL DO CARAMUJO - VIVA RIO

Nº	NOME	TELEFONE	PROFESSORA SABRINA - TURMA CIRCUITO - GINÁSTICA FUNCIONAL - 21 A 45 ANOS - TER/QUI 16H ÀS 17H																															FALTAS	ÍNDICE DE FREQUÊNCIA INDIVIDUAL		
			QUI	SEX	SAB	DOM	SEG	TER	QUA	QUI	SEX	SAB	DOM	SEG	TER	QUA	QUI	SEX	SAB	DOM	SEG	TER	QUA	QUI	SEX	SAB	DOM	SEG	TER	QUA	QUI	SEX	SAB				
			1	2	3	4	5	6	7	8	9	10	11	12	13	14	15	16	17	18	19	20	21	22	23	24	25	26	27	28	29	30	31				
1	Denise Ferreira de Souza	986829873	P					P		P					P		P					P		P					P		P				0	100,00%	
2	Eloá dos Santos Julião	974748371	P					P		P					P		P					P		P					P		P				0	100,00%	
3	Gleice Queli Gomes de Pinho	971010232	P					F		P					P		P					P		P					F		P				2	77,78%	
4	Grace da Conceição Pereira Costa	27201528	P					P		P					P		P					P		P					P		P				0	100,00%	
5	Jorge Alexandre Marins de Sá	992845461	P					P		F					P		P					F		P					P		F				3	66,67%	
6	Manoella Garcia Azevedo	968440360	F					P		P					P		P					P		P					P		P				1	88,89%	
7	Miriam do Nascimento	976782356	P					P		P					P		P					P		P					P		P				0	100,00%	
8	Thaianne Rodrigues de Carvalho	974585597	P					P		P					F		P					P		P					P		P				1	88,89%	
9	Vanyce da Costa Silva	994910217	P					P		P					P		F					P		P					P		P				1	88,89%	
10	verônica Alves	990650892	P					F		P					P		P					P		P					F		P				2	77,78%	
11	Anne Karoline Conceição da Glória	991498937	P					P		P					P		P					P		P					P		P				0	100,00%	
12	Ana Lúcia Conceição da Gloria	973672580	P					P		F					P		P					F		P					P		F				3	66,67%	
13																																			0		
14																																				0	
15																																				0	

Legenda:
P - presença
F - falta
D - dispensa

ÍNDICE DE FREQUÊNCIA DA TURMA: 87,96%

Observações:

Carlos Henrique Rios Rodrigues Aveiro
Ccoordenador PESC -Viva Rio



OUT/2020

PARQUE ESPORTIVO E SOCIAL DO CARAMUJO - VIVA RIO

Nº	NOME	TELEFONE	PROFESSOR TOMIRES - MUAY THAI - 21 A 45 ANOS - SEG/QUA 8H ÀS 9H																														FALTAS	ÍNDICE DE FREQUÊNCIA INDIVIDUAL
			QUI 1	SEX 2	SAB 3	DOM 4	SEG 5	TER 6	QUA 7	QUI 8	SEX 9	SAB 10	DOM 11	SEG 12	TER 13	QUA 14	QUI 15	SEX 16	SAB 17	DOM 18	SEG 19	TER 20	QUA 21	QUI 22	SEX 23	SAB 24	DOM 25	SEG 26	TER 27	QUA 28	QUI 29	SEX 30		
1	Aline Ribeiro Martins	968671677					P		P						P						P		P					P		P		0	100,00%	
2	Ana Paula da Conceição Ferreira	992967953					F		P						P						P		F					F		P		3	57,14%	
3	Carlos Eduardo de Sousa Nascimento	989102173					P		P						P						P		P					P		P		0	100,00%	
4	Douglas souza dos Santos	989211893					P		P						F						P		P					P		P		1	85,71%	
5	Jennifer Boutto Xavier	988635639					P		F						P						P		P					F		P		2	71,43%	
6	Laiz Paulo de Souza	990340012					P		P						P						P		P					P		P		0	100,00%	
7	Marcia Regina Rodrigues	992613683					P		P						P						P		P					P		P		0	100,00%	
8	Mariana Cabral de Oliveira	979897393					P		F						P						P		F					P		P		2	71,43%	
9	Patrícia Caetano Rita Gomes	990555968					P		P						F						P		P					P		P		1	85,71%	
10	Raquel da Silva Barro dos Santos	972865704					P		P						P						P		F					P		F		2	71,43%	
11	Robson Alves de Souza	992721674					P		P						P						P		P					P		P		0	100,00%	
12	Rosiane Ferreira Alves	969415422					P		F						P						P		P					P		P		1	85,71%	
13	Selma Matos da Rosa da Costa	990350764					P		P						P						P		F					F		P		2	71,43%	
14	Tamires Evellyn Jesus da Silva	990463569					P		P						P						P							P		P		1	85,71%	
15	Thais Martins da Silva	991025579					P		F						P						P		P					P		P		1	85,71%	

Legenda:
P - presença
F - falta
D - dispensa

ÍNDICE DE FREQUÊNCIA DA TURMA: 84,76%

Observações:

Carlos Henrique Rios Rodrigues Aveiro
Coordenador PESC -Viva Rio



OUT/2020

PARQUE ESPORTIVO E SOCIAL DO CARAMUJO - VIVA RIO

Nº	NOME	RESPONSÁVEL	TELEFONE	PROFESSOR TOMIRES - MUAY THAI - 7 A 11 ANOS - SEG/QUA 15H ÀS 16H																														FALTAS	ÍNDICE DE FREQUÊNCIA INDIVIDUAL
				QUI 1	SEX 2	SAB 3	DOM 4	SEG 5	TER 6	QUA 7	QUI 8	SEX 9	SAB 10	DOM 11	SEG 12	TER 13	QUA 14	QUI 15	SEX 16	SAB 17	DOM 18	SEG 19	TER 20	QUA 21	QUI 22	SEX 23	SAB 24	DOM 25	SEG 26	TER 27	QUA 28	QUI 29	SEX 30		
1	Breno de souza Garcia	bruna de Sousa freitoza	968568893					P		F						P						P						P		P		1	85,71%		
2	Daniel Lucas Julião Mattos	Ellen Dos Santos Julião	968581658					P		P						P												F		P		2	71,43%		
3	Gabriel Victor de Siqueira Almeida	Mônica Celestino de Almeida						P		P						P												P		P		0	100,00%		
4	Leonardo Costa Carvalho da Silva	Marilene chaves de Carvalho Silva	973952644					F		P						F												P		P		2	71,43%		
5	Marcos Vinícios Alcantara Muniz	Shayane Alcantara Ribeiro	993953816					P		F						P												P		P		1	85,71%		
6	Maria Fernanda vitória dos Santos	Jaqueline dos Santos	26279374					P		P						P												P		P		0	100,00%		
7	maxwell Carvalho da Silva	Leidianne Carvalho Coutinho	966877347					P		P						P												P		P		0	100,00%		
8	Mycael Alcantara Vieira	Shayane Alcantara Vieira	993953816					P		F						P												P		P		2	71,43%		
9	Pablo Marcelo freitas pecanha	caroline freitas vital	966717020					P		P						F												P		P		1	85,71%		
10	Pedro oto Pereira Bahia e Silva	Sheila bahia	964022890					P		P						P												P		F		1	85,71%		
11	Rafael de Oliveira Dias	Micheli Reis de Oliveira Dias	997999352					F		P						P												P		P		1	85,71%		
12	Samuel de Oliveira Dias	Micheli Reis de Oliveira Dias	997999352					P		P						P												P		P		0	100,00%		
13	Stephany nascimento de Souza	camila Oliveira nascimento de souza	988729270					P		P						P												P		F		1	85,71%		
14	Vinicius silva Camilo	Eliane silva	994382082					P		P						P												P		P		0	100,00%		
15	Yasmin Regina Gomes Araújo	Gleice Queli Gomes de Pinho	971010232					P		F						P												P		F		2	71,43%		

Legenda:

P - presença
F - falta
D - dispensa

ÍNDICE DE FREQUÊNCIA DA TURMA:

86,67%

Observações:

Carlos Henrique Rios Rodrigues Aveiro
Ccoordenador PESC -Viva Rio



OUT/2020

PARQUE ESPORTIVO E SOCIAL DO CARAMUJO - VIVA RIO

Nº	NOME	RESPONSÁVEL	TELEFONE	PROFESSOR TOMIRES - MUAY THAI - 12 A 15 ANOS - SEG/QUA 16H ÀS 17H																														FALTAS	ÍNDICE DE FREQUÊNCIA INDIVIDUAL
				QUI	SEX	SAB	DOM	SEG	TER	QUA	QUI	SEX	SAB	DOM	SEG	TER	QUA	QUI	SEX	SAB	DOM	SEG	TER	QUA	QUI	SEX	SAB	DOM	SEG	TER	QUA	QUI	SEX		
1	Daniel Caetano Garcia	Suellen Caetano da Conceição	36075153					P	P							P						P	P					P	P			0	100,00%		
2	David Célio Lopes Lucindo da Silva		996147652					P	P							P							F					F	P			2	71,43%		
3	Enzo Moreira Gomes dos Santos	Alessandra lima Moreira	987037599					P	F							P						P	P									1	85,71%		
4	João Miguel Reis Batista	Luzia Batista Araújo Ribeiro	974610466					P	P							P						F	P					P	P			1	85,71%		
5	Kauã Ribeiro Herculano	Cátia Regina Xavier Ribeiro	991017704					P	P							P						P	P					P	P			0	100,00%		
6	Leanderson Oliveira Pessanha	Raquel de Oliveira Ferreira	994097113					F	P							F						P	P					P	P			2	71,43%		
7	Leonardo Coutinho dos Santos	Ledianne Carvalho Coutinho	966877347					P	P							P						P	P					P	P			0	100,00%		
8	Luis Gustavo Godencio Machado	Rosany de Souza Godencio	964942990					P	F							P						F	P					P	F			3	57,14%		
9	Marlon Vinicius Costa	Vânia Cristina Ferreira Costa						P	P							F						P	P					P	P			1	85,71%		
10	Pedro Lucas Cruz da Silva	Juliano Cruz de Oliveira	966220766					P	P							P						P	P					P	F			1	85,71%		
11	Reginaldo Cardoso de Jesus	Jaciara Cardoso						P	F							P						P	P					P	P			1	85,71%		
12	Robert Alves Barreto Silva	Lais Jussara Alves	999044592					P	P							F						P	P					P	F			2	71,43%		
13	Ryan Luciano Nascimento	Rafael Gomes Marinho	972654781					F	P							P						P	F					P	P			2	71,43%		
14	William Soares Pires	kelly Fernanda Soares	994420766					P	P							P						P	P					P	P			0	100,00%		
15	William Soares Pires	kelly Fernanda Soares	994420766					P	P							P						P	P					P	F			1	85,71%		

Legenda:

P - presença
F - falta
D - dispensa

ÍNDICE DE FREQUÊNCIA DA TURMA:

83,81%

Observações:

Carlos Henrique Rios Rodrigues Aveiro
Ccoordenador PESC -Viva Rio



OUT/2020

PARQUE ESPORTIVO E SOCIAL DO CARAMUJO - VIVA RIO

Nº	NOME	RESPONSÁVEL	TELEFONE	PROFESSOR TOMIRES - MUAY THAI - 16 A 20 ANOS - SEG/QUA 17H ÀS 18H																												FALTAS	ÍNDICE DE FREQUÊNCIA INDIVIDUAL			
				QUI 1	SEX 2	SAB 3	DOM 4	SEG 5	TER 6	QUA 7	QUI 8	SEX 9	SAB 10	DOM 11	SEG 12	TER 13	QUA 14	QUI 15	SEX 16	SAB 17	DOM 18	SEG 19	TER 20	QUA 21	QUI 22	SEX 23	SAB 24	DOM 25	SEG 26	TER 27	QUA 28			QUI 29	SEX 30	
1	Isaque Andrade de Carvalho		968079705					F		P																									2	71,43%
2	josiane carvalho de Oliveira		988875022					P		F																									1	85,71%
3	laissa da Conceição Ferreira		986511021					P		P																									0	100,00%
4	luana santos silva	Lúcia Helena silva dos santos	988352987					P		P																									0	100,00%
5	Matheus Isaías Vieira da Silva		973144547					P		F																									2	71,43%
6	Thalia Rodrigues de Carvalho		997983850					P		P																									1	85,71%
7	Vitor Hugo da silva Camilo	Eliane Silva	994382082					P		P																									1	85,71%
8	Yuri Ribeiro Lourenço Herculano	Catia Regina Xavier Ribeiro	991017704					F		P																									1	85,71%
9																																			0	
10																																			0	
11																																			0	
12																																			0	
13																																			0	
14																																			0	
15																																			0	

Legenda:
 P - presença
 F - falta
 D - dispensa

ÍNDICE DE FREQUÊNCIA DA TURMA: 85,71%

Observações:

Carlos Henrique Rios Rodrigues Aveiro
 Coordenador PESC -Viva Rio



OUT/2020

PARQUE ESPORTIVO E SOCIAL DO CARAMUJO - VIVA RIO

Nº	NOME	RESPONSÁVEL	TELEFONE	PROFESSOR TOMIRES - MUAY THAI - 7 A 11 - QUA/SEX 10H ÀS 11H																														FALTAS	ÍNDICE DE FREQUÊNCIA INDIVIDUAL		
				QUI	SEX	SAB	DOM	SEG	TER	QUA	QUI	SEX	SAB	DOM	SEG	TER	QUA	QUI	SEX	SAB	DOM	SEG	TER	QUA	QUI	SEX	SAB	DOM	SEG	TER	QUA	QUI	SEX				
				1	2	3	4	5	6	7	8	9	10	11	12	13	14	15	16	17	18	19	20	21	22	23	24	25	26	27	28	29	30				
1	Alice Ferreira Napoleão	Thais Porto Ferreira	992253525		P											P		P																		0	100,00%
2	Ana flavia de Freitas Rodrigues	samara cordeiro de Freitas	969275131		P											F		P																	2	75,00%	
3	André Luiz de Jesus dos Santos	adriane de Jesus Moura	994820334		P										F		P																		1	87,50%	
4	Fábio Henrique dos Santos	Jaqueline dos Santos	26279374		P											P		P																	2	75,00%	
5	kamily victoria Ribeiro da silva	Alínea Ribeiro Martins	968671677		F											P		P																	1	87,50%	
6	kayke de Freitas Rodrigues	samara cordeiro de freitas	969275131		P											P		F																	2	75,00%	
7	Kuan dos Santos Barcelos	Nilson Barcelos	991671862		P											P		P																	1	87,50%	
8	Lorena Boutto Vieira de Souza	Ana Maria Boutto	991997589		F											P		P																	2	75,00%	
9	Pedro Raimundo da Silva Nascimento	Mariana Cabral de Oliveira	979817393		P											P		P																	1	87,50%	
10	Pietro Lima de Freitas Bruno	Gessica Lima de Freitas	972686494		P											P		F																	1	87,50%	
11	Ramon Izac Ribeiro de Oliveira	Bianca Silva Ribeiro	999943532		P											P		P																		1	87,50%
12	Renan monteiro da silva gomes	Renata Gonçalves monteiro	964023774		P											F		P																	2	75,00%	
13	Sarah de Azevedo Silva	Andréa Paula Lopes de Azevedo	994232812		P											P		P																		1	87,50%
14	Wendel Pinto da Silva	Ana Paula da Conceição	992967953		P											P		P																		2	75,00%
15																																				0	

Legenda:
 P - presença
 F - falta
 D - dispensa

ÍNDICE DE FREQUÊNCIA DA TURMA: 83,04%

Observações:	
	0

Carlos Henrique Rios Rodrigues Aveiro
 Ccoordenador PESC -Viva Rio



OUT/2020

PARQUE ESPORTIVO E SOCIAL DO CARAMUJO - VIVA RIO

Nº	NOME	RESPONSÁVEL	TELEFONE	PROFESSOR TOMIRES - MUAY THAI - 12 A 15 / 16 A 20 - QUA/SEX 11H ÀS 12H																														FALTAS	ÍNDICE DE FREQUÊNCIA INDIVIDUAL		
				QUI 1	SEX 2	SAB 3	DOM 4	SEG 5	TER 6	QUA 7	QUI 8	SEX 9	SAB 10	DOM 11	SEG 12	TER 13	QUA 14	QUI 15	SEX 16	SAB 17	DOM 18	SEG 19	TER 20	QUA 21	QUI 22	SEX 23	SAB 24	DOM 25	SEG 26	TER 27	QUA 28	QUI 29	SEX 30				
1	Julya de Paulo Cyrino	Lais Paulo de Souza	990340012		P						F		P										P		P						P					1	87,50%
2	Kethen Pereira Vidal	Joyce da Silva Tinoco	9666089829		P						P		P										P		F					P		F				2	75,00%
3	Lidiane Carvalho de Oliveira	Sandra Regina Lopes de Carvalho	988505521		F						P		P										P		P					P					1	87,50%	
4	Lucas Costa Bernardes	Sabrina Costa	991280342		P						P		F										P		P					P		P			2	75,00%	
5	Luiz Alexandre da Silva Alves	Leticia Helena da Silva Raimundo	973140029		P						P		P										F		P					P		P			1	87,50%	
6	María vitória Aleixo dos santos	kelly lima Gomes da silva	90220514		F						P		P										P		P					F		P			2	75,00%	
7	Natália de Oliveira Alves	Jorge Henrique Alves	970380728		P						P		P										P		F					P		P			1	87,50%	
8	Nicole Rodrigues	Ariany Chagas Rodrigues			P						P		F										P		P					P		P			1	87,50%	
9	Panela Bastos de Souza		968083789		P						P		P										P		P					F		P			1	87,50%	
10	Rebeca Victória de Siqueira Almeida	Mônica Celestino de Almeida			P						F		P										F		P					P		P			2	75,00%	
11	wesley Alexsandro da Silva Alves	Leticia Helena da Silva Raimundo	973140029		P						P		P										P		P					P		P			1	87,50%	
12																																			0		
13																																			0		
14																																			0		
15																																			0		

Legenda:
P - presença
F - falta
D - dispensa

ÍNDICE DE FREQUÊNCIA DA TURMA: 82,95%

Observações:

Carlos Henrique Rios Rodrigues Aveiro
Coordenador PESC -Viva Rio



OUT/2020

PARQUE ESPORTIVO E SOCIAL DO CARAMUJO - VIVA RIO

Nº	NOME	TELEFONE	PROFESSOR TOMIRES - MUAY THAI - 21 A 45 ANOS - SAB 9H ÀS 10H																												FALTAS	ÍNDICE DE FREQUÊNCIA INDIVIDUAL				
			QUI	SEX	SAB	DOM	SEG	TER	QUA	QUI	SEX	SAB	DOM	SEG	TER	QUA	QUI	SEX	SAB	DOM	SEG	TER	QUA	QUI	SEX	SAB	DOM	SEG	TER	QUA			QUI	SEX		
			1	2	3	4	5	6	7	8	9	10	11	12	13	14	15	16	17	18	19	20	21	22	23	24	25	26	27	28			29	30		
1	Alessandra Lima Moreira	975958446			P													P																0	100,00%	
2	Denise Ferreira de Souza	986829873			P													P																0	100,00%	
3	Elloá dos Santos Julião	974748371			P													P																1	75,00%	
4	Flávia Penha dos Santos	992493018			P													F																1	75,00%	
5	Germana Pereira dos Santos	36076789			P													P																0	100,00%	
6	kelly Lima Gomes da Silva	27217654			P													P																0	100,00%	
7	Marcia França de Almeida	967049428			P													P																0	100,00%	
8	Michelle Machado	994142909			F													P																1	75,00%	
9	Suely Bezerra da Silva Alves	974738093			P													P																0	100,00%	
10	verônica Alves	990650892			P													P																0	100,00%	
11																																		0		
12																																			0	
13																																			0	
14																																			0	
15																																			0	

Legenda:
P - presença
F - falta
D - dispensa

ÍNDICE DE FREQUÊNCIA DA TURMA: 92,50%

Observações:

Carlos Henrique Rios Rodrigues Aveiro
Ccoordenador PESC -Viva Rio



OUT/2020

PARQUE ESPORTIVO E SOCIAL DO CARAMUJO - VIVA RIO

Nº	NOME	TELEFONE	PROFESSOR TOMIRES - MUAY THAI - 21 A 45 ANOS - SAB 10H ÀS 11H																												FALTAS	ÍNDICE DE FREQUÊNCIA INDIVIDUAL					
			QUI	SEX	SAB	DOM	SEG	TER	QUA	QUI	SEX	SAB	DOM	SEG	TER	QUA	QUI	SEX	SAB	DOM	SEG	TER	QUA	QUI	SEX	SAB	DOM	SEG	TER	QUA			QUI	SEX			
			1	2	3	4	5	6	7	8	9	10	11	12	13	14	15	16	17	18	19	20	21	22	23	24	25	26	27	28			29	30			
1	Aldo César Ribeiro de Carvalho	984910204			P													P																		0	100,00%
2	Alessandra Xavier Simas	976207851			P													P																		0	100,00%
3	Ana Paula Cole no dos Santos	36075737			P													P																		1	75,00%
4	Beatriz Pinho dos Santos	996731845			P													P																		0	100,00%
5	Eliana Araújo da Silva	992688232			F													P																		1	75,00%
6	Jessica Gomes da Conceição	974568967			P													P																		0	100,00%
7	Joyce da Silva Tinoco	966089829			P													P																		1	75,00%
8	Luciana Santos de Oliveira	975214507			P													F																		1	75,00%
9	Marília Nelas Milagres	994970811			P													P																		0	100,00%
10	Maurício José Corrêa	987714675			P													P																		0	100,00%
11	Michele Cristian da Costa	991444317			P													P																		1	75,00%
12	Rafael de Souza da Silva				P													P																		0	100,00%
13	Rejane Menezes da Conceição	989304970			F													P																		1	75,00%
14	Vanderson Rodrigues da Silva	36076862			P													P																		0	100,00%
15	Victoria Cristina Silva	965352622			P													P																		1	75,00%

Legenda:
P - presença
F - falta
D - dispensa

ÍNDICE DE FREQUÊNCIA DA TURMA: 88,33%

Observações:

Carlos Henrique Rios Rodrigues Aveiro
Ccoordenador PESC -Viva Rio



NOV/2020

PARQUE ESPORTIVO E SOCIAL DO CARAMUJO - VIVA RIO

Nº	NOME	TELEFONE	PROFESSOR TOMIRES - MUAY THAI - 46 A 59 ANOS - SAB 11H ÀS12H																												FALTAS	ÍNDICE DE FREQUÊNCIA INDIVIDUAL		
			QUI	SEX	SAB	DOM	SEG	TER	QUA	QUI	SEX	SAB	DOM	SEG	TER	QUA	QUI	SEX	SAB	DOM	SEG	TER	QUA	QUI	SEX	SAB	DOM	SEG	TER	QUA			QUI	SEX
			1	2	3	4	5	6	7	8	9	10	11	12	13	14	15	16	17	18	19	20	21	22	23	24	25	26	27	28			29	30
1	Adriana Silveira cordeiro	996825288			F						P							P							P								1	75,00%
2	Cristiane GalDino da Silva	915222255			P						P							P							P								0	100,00%
3	Luciana dos Santos Araújo	992151578			P						P							F							P							1	75,00%	
4	Rita Maria da Conceição Oliveira	965713368			F						P							P							P							1	75,00%	
5	Ubiracira da Cruz	990208489			P						P							F							P							1	75,00%	
6	Valdilene dos Santos Novais Cunha	998184639			P						P							P							P							0	100,00%	
7	Zélia Maria Gomes	36076789			P						P							P							F							1	75,00%	
8																																0		
9																																0		
10																																0		
11																																0		
12																																0		
13																																0		
14																																0		
15																																0		

Legenda:
 P - presença
 F - falta
 D - dispensa

ÍNDICE DE FREQUÊNCIA DA TURMA: 82,14%

Observações:

Carlos Henrique Rios Rodrigues Aveiro
 Ccoordenador PESC -Viva Rio